

AUTOSTRADA (A1): MILANO-NAPOLI

TRATTO: INCISA - VALDARNO

AMPLIAMENTO ALLA TERZA CORSIA

LOTTO 1 - Opere propedeutiche

DOCUMENTAZIONE AI FINI DELL'INDIVIDUAZIONE DELL'IMPRESA BCM

BONIFICA BELLICA

ASPETTI AMBIENTALI CENSIMENTO VEGETAZIONALE

RELAZIONE TECNICO-SPECIALISTICA

IL PROGETTISTA SPECIALISTICO

Ing. Dott. Daniele Mascellani
Ord. Ingg. Milano N. A30087

Responsabile Natura e Territorio

IL RESPONSABILE INTEGRAZIONE
PRESTAZIONI SPECIALISTICHE

Ing. Paola Castiglioni
Ord. Ingg. Varese N. 2725

IL DIRETTORE TECNICO

Ing. Sara Frisiani
Ord. Ingg. Genova N. 9810A

T.A. Ambiente

CODICE IDENTIFICATIVO

RIFERIMENTO PROGETTO			RIFERIMENTO DIRETTORIO				RIFERIMENTO ELABORATO				ORDINATORE
Codice Commessa	Lotto, Sub-Prog Cod. Appalto	Fase	Capitolo	Paragrafo	WBS	Parte d'opera	Tipo	Disciplina	Progressivo	Rev	
119941	LL01	S1	BB	AMB	VG000	00000	R	SUA	0001	-0	SCALA -

	ENGINEERING COORDINATOR:		SUPPORTO SPECIALISTICO:		REVISIONE	
	Ing. Paola Castiglioni Ord. Ingg. Varese N. 2725		MATE Soc. Coop. Dott. For. Lorenzo Mini Ord. Agr. For. Firenze N. 1200		n.	data
					0	GIUGNO 2021
	REDATTO:		VERIFICATO:			

VISTO DEL COMMITTENTE



IL RESPONSABILE UNICO DEL PROCEDIMENTO
Ing. Furio Cruciani

VISTO DEL CONCEDENTE



Ministero delle Infrastrutture e della mobilità sostenibile
DIPARTIMENTO PER LA PROGRAMMAZIONE, LE INFRASTRUTTURE DI TRASPORTO A RETE
E I SISTEMI INFORMATIVI

SOMMARIO

1. INTRODUZIONE E SCOPI DEL CENSIMENTO VEGETAZIONALE	2
2. RIFERIMENTI NORMATIVI DI SETTORE	3
3. METODOLOGIA DI RILIEVO	6
4. RISULTATI DEL CENSIMENTO	7
5. ABBATTIMENTI PREVISTI SOGGETTI AD AUTORIZZAZIONE.....	8
6. TRASFORMAZIONE D'USO DEI BOSCHI E DELLE AREE ASSIMILATE A BOSCO14	
7. SCHEDE DEL CENSIMENTO VEGETAZIONALE	19
8. DOCUMENTAZIONE FOTOGRAFICA.....	47

INDICE DELLE TABELLE

TABELLA 5-1 PIANTE SINGOLE DA ABBATTERE CON AUTORIZZAZIONE REGIONALE – LOTTO 1	8
TABELLA 5-2 PIANTE SINGOLE DA ABBATTERE CON AUTORIZZAZIONE COMUNALE DEL COMUNE DI REGGELLO – LOTTO 1.....	8
TABELLA 6-1 BOSCHI SOGGETTI A TRASFORMAZIONE – LOTTO 1	15
TABELLA 6-2 AREE ASSIMILATE A BOSCO SOGGETTE A TRASFORMAZIONE – LOTTO 1	17
TABELLA 7-1 PIANTE SINGOLE – LOTTO 1	20
TABELLA 7-2 AREE ASSIMILATE A BOSCO– LOTTO 1	42
TABELLA 7-3 BOSCHI – LOTTO 1.....	43

1. INTRODUZIONE E SCOPI DEL CENSIMENTO VEGETAZIONALE

Il censimento vegetazionale ha interessato l'Autostrada (A1) Milano – Napoli nel tratto Incisa – Valdarno dove è previsto l'ampliamento alla terza corsia. Il censimento ha interessato la superficie ricadente all'interno dell'area indicata nel progetto esecutivo, considerando sia i limiti di progetto che quelli di esproprio, relativamente al solo Lotto 1, dalla pk 317+265 alla pk 323+810.

Nello specifico, mediante il censimento vegetazionale si vuole:

- rilevare l'eventuale presenza effettiva di boschi o aree assimilate a bosco così come definiti dall'art. 3 della L.R. Toscana n. 39/2000 e s.m.i.
- rilevare la presenza effettiva di alberi tutelati, sia a livello regionale (art. 55 del Reg. For. Reg. 48R-2003 e s.m.i.), sia a livello comunale.

L'indagine è stata svolta mediante rilievi diretti in campo delle superfici individuate.

2. RIFERIMENTI NORMATIVI DI SETTORE

L'approfondimento sugli aspetti normativi, sulle definizioni di area forestale e sui regolamenti del verde, risulta fondamentale per comprendere l'approccio metodologico adottato stante l'articolazione del regolamento vigente nel Comune interessato dall'opera.

Sotto il profilo forestale, le norme di riferimento nazionali e per la Regione Toscana, entro cui cade interamente lo studio in esame, sono le seguenti:

- Decreto Legislativo 3 aprile 2018, n. 34, "Testo unico in materia di foreste e filiere forestali".
- Legge Regionale 21 marzo 2000, n. 39 e s.m.i. - Legge Forestale della Toscana.
- Legge Regionale 6 aprile 2000, n.56 - Norme per la conservazione e la tutela degli habitat naturali e seminaturali della flora e della fauna selvatica.
- Legge Regionale 13 agosto 1998, n.60 – Tutela e valorizzazione degli alberi monumentali.
- Legge regionale 11 aprile 1995, n.49 – Norme sui parchi, le riserve naturali e le aree naturali di interesse locale.
- Legge Regionale 4 settembre 1981, n. 30 - Incentivi per lo sviluppo e la valorizzazione delle risorse forestali, con particolare riferimento al territorio montano. Modifiche ed integrazioni alle Leggi Regionali 25 maggio 1974, n. 18 e 24 gennaio 1975, n. 6.
- Decreto del Presidente della Giunta Regionale 8 agosto 2003, n. 48/R – "Regolamento Forestale della Toscana" (così come modificato dal D.P.G.R. 32R/2010).

Il Regolamento Forestale della Toscana disciplina, tra l'altro, la tutela delle piante forestali non ricomprese nei boschi (artt. 55 e 56) e la trasformazione dei boschi (artt. 79-82).

Per quanto riguarda la tutela delle piante non rientranti nei boschi la normativa fa riferimento a piante singole, filari e altre formazioni forestali che non presentano le dimensioni, la densità o la copertura per essere classificati boschi (art. 3 della Legge Forestale n. 39/2000). L'art. 55, lettera a), individua, inoltre, un elenco di specie con specifiche dimensioni classificate come tutelate. Si tratta in massima parte di latifoglie quali *Quercus sp. pl.*, *Fagus sylvatica L.*, *Acer sp. pl.*, *Tilia sp. pl.*, *Ulmus sp. pl.*, *Fraxinus excelsior L.*, *Castanea sativa Mill* e tra le conifere il *Pinus pinea L.*, con diametro maggiore di 40 centimetri; *Cupressus sempervirens L.*, con diametro maggiore di 30 centimetri ed infine *Taxus baccata L.* con diametro maggiore di 10 centimetri.

Il taglio delle piante singole, dei filari e delle altre formazioni forestali è consentito previa autorizzazione (da parte della Città Metropolitana di Firenze) motivata, nel caso in progetto da motivi di interesse generale.

Ai sensi del Regolamento Forestale (art. 79, comma 1), costituisce trasformazione dei boschi qualsiasi intervento che preveda l'eliminazione della vegetazione forestale, al fine di utilizzare il terreno per destinazioni diverse da quelle forestali. La trasformazione del bosco è soggetta ad autorizzazione ai fini sia del vincolo idrogeologico, che paesaggistico (art. 79, comma 3). La trasformazione è *attuabile unicamente per motivi eccezionali di ordine ambientale, idrogeologico od economico-produttivi* (art. 80, comma 1). Nel caso in cui la trasformazione del bosco interessi superfici superiori ai 2000 metri quadrati, la

stessa è condizionata al rimboschimento di terreni nudi di uguale superficie (art. 81, comma 1); nel caso in cui il richiedente non disponga di terreni da rimboschire dovrà corrispondere alla Provincia un indennizzo, recentemente aggiornato, come approfondito nel capitolo 5 (art. 81, comma 6).

Al fine di precisare meglio la natura del vincolo che insiste sulle tipologie forestali occorre ricordare come i boschi e le aree boscate, ancorché percorse da incendi, rientrino tra le tipologie di beni su cui vige la tutela paesaggistica ai sensi del D.Lgs. 42/2004 e s.m.i., “Codice dei beni culturali e del paesaggio”.

Occorre tenere in considerazione anche i Regolamenti adottati a livello comunale ai sensi dell'art. 117, comma 6, della Costituzione Italiana. Per quanto riguarda la tutela dei boschi e delle piante di pregio, gli strumenti urbanistici e normativi vigenti sono:

- “Regolamento Urbanistico Comunale” e “Regolamento di Polizia Urbana” per il Comune di Reggello.
- “Piano Operativo Comunale” e “Regolamento Comunale per la tutela del verde urbano pubblico e privato” per il Comune di Figline e Incisa in Val d’Arno.

Per quanto riguarda gli elementi censiti ricadenti nel Comune di Reggello, è necessario considerare gli artt. 42 e 51 delle Norme Tecniche di Attuazione del “Regolamento Urbanistico Comunale”. L’art. 42 definisce e regola le aree boscate, rimandando di fatto alla normativa regionale. L’art. 51, invece, detta le norme circa il verde privato, nelle aree urbane, oppure in parti del territorio totalmente o parzialmente edificate diverse dalle zone A (il progetto in alcuni tratti interessa tali parti).

Il “Regolamento di Polizia Urbana” del Comune di Reggello si attua per essenze arboree ricadenti in aree private all'interno dei centri abitati. Il progetto non attraversa centri abitati.

Per quanto riguarda gli elementi censiti ricadenti nel Comune di Figline e Incisa in Val d’Arno, dalla consultazione del “Piano Operativo Comunale”, adottato con Delibera di Consiglio Comunale n. 4 del 20/01/2020, non emergono indicazioni specifiche per le aree boscate o assimilate e le piante fuori foresta. Si rimanda, anche in questo caso, alla normativa regionale di riferimento.

Il “Regolamento Comunale per la tutela del verde urbano pubblico e privato” del Comune di Figline e Incisa in Val d’Arno, ai sensi del suo art. 5, detta disposizioni a tutela delle alberature di parchi e giardini pubblici e privati, delle aree di pregio ambientale quali aree boscate, siepi, macchie, delle aree agricole a verde non direttamente interessate dalle coltivazioni. Non sono oggetto di tutela di tale regolamento, indipendentemente dalla loro ubicazione:

- gli alberi da frutto;
- gli alberi costituenti colture arboree specializzate con finalità produttive (arboricoltura da legno);

- gli alberi facenti parte di boschi così come definiti dall'art. 3 della legge Regione Toscana del 21 marzo 2000, n. 39.

Il Regolamento riporta, inoltre, che gli interventi sulle formazioni vegetali di pregio debbono considerarsi eccezionali e relativi a situazioni di pericolo o cattivo stato fitosanitario. Tutti gli interventi di abbattimento o modifica sostanziale delle stesse devono essere autorizzati dal competente Ufficio Comunale, il quale dovrà dare indicazioni riguardo le eventuali sostituzioni e le operazioni da eseguire. Qualora le ragioni della richiesta di intervento appaiano dubbie o insufficienti, il tecnico comunale può richiedere a spese dell'interessato una perizia di un tecnico abilitato (Dottore Agronomo, Forestale, Perito Agrario iscritti all'Ordine o Tecnici Equivalenti).

Si segnala che, ai sensi dell'art. 10.6 del Regolamento, non sono soggetti ad autorizzazione gli abbattimenti facenti parte di progetti approvati dall'Amministrazione Comunale.

3. METODOLOGIA DI RILIEVO

Nel corso del rilievo su campo gli elementi vegetazionali arborei soggetti a censimento sono stati classificati in base alla loro copertura con la metodologia dettagliata in seguito.

La suddivisione del tipo di elemento arboreo, sia esso una pianta singola isolata fuori foresta o un'area boscata, è stata eseguita in base alla definizione di "bosco" fornita dall'art. 3 della Legge Forestale della Toscana, che recita: *"ai fini della presente legge costituisce bosco qualsiasi area, di estensione non inferiore a 2.000 metri quadrati e di larghezza maggiore di 20 metri, misurata al piede delle piante di confine, coperta da vegetazione arborea forestale spontanea o d'origine artificiale, in qualsiasi stadio di sviluppo, che abbia una densità non inferiore a cinquecento piante per ettaro oppure tale da determinare, con la proiezione delle chiome sul piano orizzontale, una copertura del suolo pari ad almeno il 20 per cento. Costituiscono altresì bosco i castagneti da frutto e le sugherete"*.

Una volta effettuata questo tipo di valutazione, tutti gli altri elementi arborei singoli isolati, a gruppi o in filari, sono stati censiti come piante fuori foresta (ai sensi dell'art. 55 della Legge Forestale della Toscana) secondo i criteri della L.R. Toscana n. 39/2000, dell'art. 55 del D.P.G.R. 8 agosto 2003, n. 48/R e s.m.i. e delle indicazioni di cui alla Determinazione n. 464 del 05/10/2017 del Responsabile del Servizio Attività Forestali e Gestione Ambientale della Comunità Montana Montagna Fiorentina.

Per ciascun elemento censito sono state rilevate: la specie, il diametro rilevato ad 1.30 m di altezza, l'altezza, la lunghezza nel caso di siepi o formazioni a filari, lo stato fitosanitario, l'eventuale presenza di macroscopici problemi legati alla stabilità della pianta. Si specifica che il diametro minimo di cavallettamento è stato di 3 cm.

Le piante arboree censite sono state ubicate puntualmente con l'ausilio di strumentazione GPS TRIMBLE PATHFINDER proXH o GARMIN GPSmap 60Cx. Le posizioni così ricavate sono state rototraslate nel sistema di riferimento del progetto, impiegando alcuni punti omologhi con la cartografia di progetto, minimizzando gli scarti ai minimi quadrati e ottenendo precisioni adatte a questa tipologia di lavoro.

Le piante censite sono state numerate con una stringa così costituita:

- § lotto: 1 o 2
- § elemento censito: pianta isolata (AL), area assimilata a bosco (AA), bosco (BO);
- § numero progressivo di 4 cifre.

Es: L1_AL_0001 (pianta isolata numero 1 ricadente nel lotto 1).

4. RISULTATI DEL CENSIMENTO

In base ai rilievi eseguiti sono state censiti 602 alberi isolati, anche di grandi dimensioni (cfr. Tabella 7-1). La specie dominante risulta essere la *Robinia pseudoacacia*, seguita da *Cupressus sempervirens*, *Pinus nigra*, *Ulmus minor*, *Cedrus atlantica*, *Quercus robur*, *Quercus pubescens* e tutte le altre specie in quantità modeste. Nel complesso, lo stato sanitario varia da buono a mediocre e raramente sono presenti malattie che originano danneggiamenti consistenti della chioma o del tronco.

Sono state rilevate alcune piante di olivo (*Olea europaea*); tuttavia non risultano segnalazioni nell'area interessata dal progetto da parte del Servizio Fitosanitario Regionale relativamente a problematiche inerenti il patogeno *Xylella fastidiosa*.

Le porzioni di bosco (art. 3 L.R. 39/2000 e s.m.i.) riscontrate sono 31, per una superficie complessiva di 218.322 mq (cfr. Tabella 7-3); si tratta di soprassuoli misti di latifoglie, perlopiù allo stato ceduo, di età e densità variabile, costituiti da *Robinia pseudoacacia*, *Ulmus minor*, *Populus nigra*, *Acer campestre*.

Infine, per quanto riguarda le "aree assimilate a bosco" (art. 3 L.R. 39/2000 e s.m.i.) sono state censite 4 aree per una superficie complessiva di 34.979 mq (cfr. Tabella 7-2). Trattasi principalmente di ex coltivi abbandonati da molti anni in cui le specie arboree ed arbustive si sono insediate a seguito di un processo di colonizzazione. Le specie presenti sono *Robinia pseudoacacia*, *Ulmus minor*, *Acer campestre*, *Fraxinus ornus*, *Prunus spinosa*.

5. ABBATTIMENTI PREVISTI SOGGETTI AD AUTORIZZAZIONE

Nell'ambito dell'area di progetto gli interventi di abbattimento dovrebbero interessare tutte le piante presenti. Nell'ambito dell'intero censimento la maggior parte degli abbattimenti non prevede la richiesta di autorizzazione, ai sensi del Regolamento Forestale, salvo le seguenti specie: *Quercus robur* (farnia), *Pinus Pinea* (pino domestico), *Ulmus minor* (olmo campestre), *Acer opalus* (acero opalo), *Cupressus sempervirens* (cipresso comune), *Quercus pubescens* (roverella), caratterizzati da diametri superiori a 40 centimetri, ai sensi dell'art. 55 comma 1, lettera a), del suddetto regolamento. L'autorizzazione è necessaria anche per i filari e le fasce censite, ai sensi del medesimo articolo 55, comma 1, lettera c).

Nel caso in esame l'autorizzazione alle province di Firenze e Arezzo potrà essere richiesta per motivi di interesse generale (art. 56, comma 1, lettera d, del Regolamento Forestale). Nella tabella successiva si riportano i riferimenti delle piante singole da abbattere con autorizzazione (n. 5 piante). Gli altri abbattimenti soggetti ad autorizzazione interessano filari e fasce arborate costituiti sia da latifoglie che da conifere, riportati nelle tabelle allegate nelle pagine successive.

Tabella 5-1 Piante singole da abbattere con autorizzazione regionale – Lotto 1

STRINGA	SPECIE	DIAMETRO (cm)	ALTEZZA (m)	STATO SANITARIO	PROVINCIA	COMUNE	FOGLIO	PARTICELLA
L1_AL_0065	<i>Pinus pinea</i>	46	12	buono	Firenze	Reggello	90	182
L1_AL_0085	<i>Pinus pinea</i>	44	12	buono	Firenze	Reggello	90	182
L1_AL_0091	<i>Pinus pinea</i>	45	11	buono	Firenze	Reggello	90	182
L1_AL_0097	<i>Pinus pinea</i>	53	10	buono	Firenze	Reggello	90	182
L1_AL_0098	<i>Pinus pinea</i>	41	11	buono	Firenze	Reggello	90	182

Inoltre, ai sensi dell'art. 51 delle Norme Tecniche di Attuazione del Comune di Reggello, risultano soggette al rilascio di autorizzazione comunale le seguenti piante riportate nella seguente tabella.

Tabella 5-2 Piante singole da abbattere con autorizzazione comunale del Comune di Reggello – Lotto 1

STRINGA	SPECIE	DIAMETRO (cm)	ALTEZZA (m)	STATO SANITARIO	PROVINCIA	COMUNE	FOGLIO	PARTICELLA
L1_AL_0015	<i>Cupressus sempervirens</i>	16	6	buono	Firenze	Reggello	90	182
L1_AL_0016	<i>Cupressus sempervirens</i>	14	9	buono	Firenze	Reggello	90	182
L1_AL_0017	<i>Cupressus sempervirens</i>	12	6	buono	Firenze	Reggello	90	182
L1_AL_0018	<i>Pinus nigra</i>	26	8	buono	Firenze	Reggello	90	182
L1_AL_0019	<i>Pinus nigra</i>	28	8	buono	Firenze	Reggello	90	182
L1_AL_0020	<i>Pinus nigra</i>	28	8	buono	Firenze	Reggello	90	182
L1_AL_0021	<i>Acer campestre</i>	13	8	buono	Firenze	Reggello	90	182
L1_AL_0022	<i>Pinus nigra</i>	36	10	buono	Firenze	Reggello	90	182
L1_AL_0023	<i>Cupressus sempervirens</i>	20	9	buono	Firenze	Reggello	90	182
L1_AL_0024	<i>Pinus nigra</i>	26	12	buono	Firenze	Reggello	90	182
L1_AL_0025	<i>Pinus nigra</i>	33	12	buono	Firenze	Reggello	90	182
L1_AL_0026	<i>Pinus nigra</i>	42	11	buono	Firenze	Reggello	90	182

STRINGA	SPECIE	DIAMETRO (cm)	ALTEZZA (m)	STATO SANITARIO	PROVINCIA	COMUNE	FOGLIO	PARTICELLA
L1_AL_0027	<i>Cupressus sempervirens</i>	15	8	buono	Firenze	Reggello	90	182
L1_AL_0028	<i>Cupressus sempervirens</i>	10	8	buono	Firenze	Reggello	90	182
L1_AL_0029	<i>Cupressus sempervirens</i>	11	8	buono	Firenze	Reggello	90	182
L1_AL_0030	<i>Cupressus sempervirens</i>	12	8	buono	Firenze	Reggello	90	182
L1_AL_0031	<i>Cupressus sempervirens</i>	17	8	buono	Firenze	Reggello	90	182
L1_AL_0032	<i>Cupressus sempervirens</i>	13	8	buono	Firenze	Reggello	90	182
L1_AL_0033	<i>Pinus nigra</i>	23	10	buono	Firenze	Reggello	90	182
L1_AL_0034	<i>Pinus nigra</i>	24	11	buono	Firenze	Reggello	90	182
L1_AL_0035	<i>Pinus nigra</i>	26	12	buono	Firenze	Reggello	90	182
L1_AL_0036	<i>Pinus nigra</i>	28	12	buono	Firenze	Reggello	90	182
L1_AL_0037	<i>Pinus nigra</i>	25	11	buono	Firenze	Reggello	90	182
L1_AL_0038	<i>Pinus nigra</i>	26	10	buono	Firenze	Reggello	90	182
L1_AL_0039	<i>Cupressus sempervirens</i>	15	9	buono	Firenze	Reggello	90	708
L1_AL_0040	<i>Cupressus sempervirens</i>	16	9	buono	Firenze	Reggello	90	182
L1_AL_0041	<i>Cupressus sempervirens</i>	14	10	buono	Firenze	Reggello	90	182
L1_AL_0042	<i>Cupressus sempervirens</i>	18	9	buono	Firenze	Reggello	90	182
L1_AL_0043	<i>Cupressus sempervirens</i>	15	11	buono	Firenze	Reggello	90	182
L1_AL_0044	<i>Cupressus sempervirens</i>	16	10	buono	Firenze	Reggello	90	182
L1_AL_0045	<i>Cupressus sempervirens</i>	17	11	buono	Firenze	Reggello	90	182
L1_AL_0046	<i>Cupressus sempervirens</i>	17	11	buono	Firenze	Reggello	90	182
L1_AL_0047	<i>Pinus pinea</i>	22	10	mediocre	Firenze	Reggello	90	182
L1_AL_0048	<i>Pinus nigra</i>	18	14	mediocre	Firenze	Reggello	90	182
L1_AL_0049	<i>Pinus nigra</i>	20	14	mediocre	Firenze	Reggello	90	182
L1_AL_0050	<i>Pinus nigra</i>	18	12	mediocre	Firenze	Reggello	90	182
L1_AL_0051	<i>Pinus nigra</i>	19	10	mediocre	Firenze	Reggello	90	182
L1_AL_0052	<i>Pinus nigra</i>	21	13	mediocre	Firenze	Reggello	90	182
L1_AL_0053	<i>Pinus nigra</i>	22	11	mediocre	Firenze	Reggello	90	182
L1_AL_0054	<i>Cedrus atlantica</i>	45	13	buono	Firenze	Reggello	90	182
L1_AL_0055	<i>Cedrus atlantica</i>	30	14	buono	Firenze	Reggello	90	182
L1_AL_0056	<i>Pinus nigra</i>	21	10	mediocre	Firenze	Reggello	90	182
L1_AL_0057	<i>Pinus nigra</i>	34	11	mediocre	Firenze	Reggello	90	182
L1_AL_0058	<i>Pinus nigra</i>	37	11	mediocre	Firenze	Reggello	90	182
L1_AL_0059	<i>Pinus nigra</i>	24	12	mediocre	Firenze	Reggello	90	182
L1_AL_0060	<i>Cedrus atlantica</i>	43	13	mediocre	Firenze	Reggello	90	182
L1_AL_0061	<i>Cedrus atlantica</i>	40	10	mediocre	Firenze	Reggello	90	182
L1_AL_0062	<i>Cedrus atlantica</i>	39	12	mediocre	Firenze	Reggello	90	182
L1_AL_0063	<i>Abies alba</i>	44	10	buono	Firenze	Reggello	90	182
L1_AL_0064	<i>Abies alba</i>	56	15	buono	Firenze	Reggello	90	182
L1_AL_0065	<i>Pinus pinea</i>	46	12	buono	Firenze	Reggello	90	182
L1_AL_0066	<i>Cupressus arizonica</i>	30	8	mediocre	Firenze	Reggello	90	182
L1_AL_0067	<i>Cupressus sempervirens</i>	22	10	buono	Firenze	Reggello	90	182
L1_AL_0068	<i>Cedrus atlantica</i>	46	15	buono	Firenze	Reggello	90	182
L1_AL_0069	<i>Cedrus atlantica</i>	47	9	buono	Firenze	Reggello	90	182
L1_AL_0070	<i>Cupressus sempervirens</i>	14	11	buono	Firenze	Reggello	90	182
L1_AL_0071	<i>Cupressus sempervirens</i>	12	10	buono	Firenze	Reggello	90	182
L1_AL_0072	<i>Cupressus sempervirens</i>	14	10	buono	Firenze	Reggello	90	182
L1_AL_0073	<i>Cupressus sempervirens</i>	12	6	buono	Firenze	Reggello	90	182
L1_AL_0074	<i>Cupressus sempervirens</i>	14	8	buono	Firenze	Reggello	90	182
L1_AL_0075	<i>Cupressus sempervirens</i>	13	7	buono	Firenze	Reggello	90	182

STRINGA	SPECIE	DIAMETRO (cm)	ALTEZZA (m)	STATO SANITARIO	PROVINCIA	COMUNE	FOGLIO	PARTICELLA
L1_AL_0076	<i>Cupressus sempervirens</i>	11	6	buono	Firenze	Reggello	90	182
L1_AL_0077	<i>Pinus nigra</i>	25	11	mediocre	Firenze	Reggello	90	182
L1_AL_0078	<i>Pinus nigra</i>	32	10	mediocre	Firenze	Reggello	90	182
L1_AL_0079	<i>Pinus nigra</i>	31	7	mediocre	Firenze	Reggello	90	182
L1_AL_0080	<i>Pinus nigra</i>	25	8	mediocre	Firenze	Reggello	90	182
L1_AL_0081	<i>Pinus nigra</i>	28	9	mediocre	Firenze	Reggello	90	182
L1_AL_0082	<i>Pinus nigra</i>	26	11	mediocre	Firenze	Reggello	90	182
L1_AL_0083	<i>Abies alba</i>	38	10	buono	Firenze	Reggello	90	182
L1_AL_0084	<i>Pinus nigra</i>	22	6	mediocre	Firenze	Reggello	90	182
L1_AL_0085	<i>Pinus pinea</i>	44	12	buono	Firenze	Reggello	90	182
L1_AL_0086	<i>Cupressus arizonica</i>	32	12	buono	Firenze	Reggello	90	182
L1_AL_0087	<i>Cupressus arizonica</i>	60	11	buono	Firenze	Reggello	90	182
L1_AL_0088	<i>Cupressus arizonica</i>	79	13	buono	Firenze	Reggello	90	182
L1_AL_0089	<i>Aesculus ippocastanum</i>	13	5	buono	Firenze	Reggello	90	182
L1_AL_0090	<i>Pinus pinea</i>	38	9	buono	Firenze	Reggello	90	182
L1_AL_0091	<i>Pinus pinea</i>	45	11	buono	Firenze	Reggello	90	182
L1_AL_0092	<i>Aesculus ippocastanum</i>	21	7	buono	Firenze	Reggello	90	182
L1_AL_0093	<i>Cedrus atlantica</i>	25	9	buono	Firenze	Reggello	90	182
L1_AL_0094	<i>Cedrus atlantica</i>	65	14	buono	Firenze	Reggello	90	182
L1_AL_0095	<i>Cedrus atlantica</i>	52	12	buono	Firenze	Reggello	90	182
L1_AL_0096	<i>Malus communis</i>	15	4	buono	Firenze	Reggello	90	182
L1_AL_0097	<i>Pinus pinea</i>	53	10	buono	Firenze	Reggello	90	182
L1_AL_0098	<i>Pinus pinea</i>	41	11	buono	Firenze	Reggello	90	182
L1_AL_0099	<i>Abies alba</i>	32	13	buono	Firenze	Reggello	90	182
L1_AL_0100	<i>Abies alba</i>	28	11	buono	Firenze	Reggello	90	182
L1_AL_0101	<i>Pinus nigra</i>	20	10	mediocre	Firenze	Reggello	90	182
L1_AL_0102	<i>Pinus nigra</i>	18	5	mediocre	Firenze	Reggello	90	182
L1_AL_0103	<i>Pinus nigra</i>	38	8	mediocre	Firenze	Reggello	90	182
L1_AL_0104	<i>Pinus nigra</i>	27	7	mediocre	Firenze	Reggello	90	182
L1_AL_0105	<i>Cupressus sempervirens</i>	23	9	buono	Firenze	Reggello	90	182
L1_AL_0106	<i>Pinus nigra</i>	32	7	mediocre	Firenze	Reggello	90	182
L1_AL_0107	<i>Pinus nigra</i>	22	7	mediocre	Firenze	Reggello	90	182
L1_AL_0108	<i>Pinus nigra</i>	29	8	mediocre	Firenze	Reggello	90	182
L1_AL_0109	<i>Pinus nigra</i>	32	14	mediocre	Firenze	Reggello	90	182
L1_AL_0110	<i>Pinus nigra</i>	29	10	mediocre	Firenze	Reggello	90	182
L1_AL_0111	<i>Pinus nigra</i>	26	9	mediocre	Firenze	Reggello	90	182
L1_AL_0112	<i>Pinus nigra</i>	23	8	mediocre	Firenze	Reggello	90	182
L1_AL_0113	<i>Pinus nigra</i>	27	8	mediocre	Firenze	Reggello	90	182
L1_AL_0114	<i>Pinus nigra</i>	25	10	mediocre	Firenze	Reggello	90	182
L1_AL_0115	<i>Pinus nigra</i>	24	9	mediocre	Firenze	Reggello	90	182
L1_AL_0116	<i>Pinus nigra</i>	28	7	mediocre	Firenze	Reggello	90	182
L1_AL_0117	<i>Pinus nigra</i>	30	9	mediocre	Firenze	Reggello	90	182
L1_AL_0118	<i>Pinus nigra</i>	18	7	mediocre	Firenze	Reggello	90	182
L1_AL_0119	<i>Pinus nigra</i>	22	7	mediocre	Firenze	Reggello	90	182
L1_AL_0120	<i>Aesculus ippocastanum</i>	19	7	buono	Firenze	Reggello	90	182
L1_AL_0121	<i>Pinus nigra</i>	38	11	buono	Firenze	Reggello	90	182
L1_AL_0122	<i>Pinus nigra</i>	27	11	mediocre	Firenze	Reggello	90	182
L1_AL_0123	<i>Pinus nigra</i>	36	13	mediocre	Firenze	Reggello	90	182
L1_AL_0124	<i>Pinus nigra</i>	28	12	mediocre	Firenze	Reggello	90	182

STRINGA	SPECIE	DIAMETRO (cm)	ALTEZZA (m)	STATO SANITARIO	PROVINCIA	COMUNE	FOGLIO	PARTICELLA
L1_AL_0125	<i>Pinus nigra</i>	20	6	mediocre	Firenze	Reggello	90	182
L1_AL_0126	<i>Pinus nigra</i>	18	8	mediocre	Firenze	Reggello	90	182
L1_AL_0127	<i>Cedrus atlantica</i>	46	17	buono	Firenze	Reggello	90	182
L1_AL_0128	<i>Pinus nigra</i>	22	8	mediocre	Firenze	Reggello	90	182
L1_AL_0129	<i>Pinus nigra</i>	29	12	mediocre	Firenze	Reggello	90	182
L1_AL_0130	<i>Pinus nigra</i>	22	8	mediocre	Firenze	Reggello	90	182
L1_AL_0131	<i>Pinus nigra</i>	23	8	mediocre	Firenze	Reggello	90	182
L1_AL_0132	<i>Pinus nigra</i>	29	9	mediocre	Firenze	Reggello	90	182
L1_AL_0133	<i>Pinus nigra</i>	26	10	buono	Firenze	Reggello	90	182
L1_AL_0134	<i>Cedrus atlantica</i>	42	15	buono	Firenze	Reggello	90	182
L1_AL_0135	<i>PINUS NIGRA</i>	25	8	mediocre	Firenze	Reggello	90	182
L1_AL_0136	<i>Pinus nigra</i>	27	10	mediocre	Firenze	Reggello	90	182
L1_AL_0137	<i>Pinus nigra</i>	20	6	mediocre	Firenze	Reggello	90	182
L1_AL_0138	<i>Pinus nigra</i>	19	6	mediocre	Firenze	Reggello	90	182
L1_AL_0139	<i>Pinus nigra</i>	25	9	mediocre	Firenze	Reggello	90	182
L1_AL_0140	<i>Pinus nigra</i>	25	8	mediocre	Firenze	Reggello	90	182
L1_AL_0141	<i>Pinus nigra</i>	27	10	mediocre	Firenze	Reggello	90	182
L1_AL_0142	<i>Pinus nigra</i>	20	6	mediocre	Firenze	Reggello	90	182
L1_AL_0143	<i>Cedrus atlantica</i>	38	16	buono	Firenze	Reggello	90	182
L1_AL_0144	<i>Cedrus atlantica</i>	38	16	buono	Firenze	Reggello	90	182
L1_AL_0145	<i>Cedrus atlantica</i>	38	16	buono	Firenze	Reggello	90	182
L1_AL_0146	<i>Cedrus atlantica</i>	32	11	mediocre	Firenze	Reggello	91	152
L1_AL_0147	<i>Cedrus atlantica</i>	37	10	mediocre	Firenze	Reggello	91	152
L1_AL_0148	<i>Prunus pissardi</i>	21	4	mediocre	Firenze	Reggello	91	152
L1_AL_0149	<i>Pinus pinea</i>	21	12	mediocre	Firenze	Reggello	91	152
L1_AL_0150	<i>Quercus pubescens</i>	12	5	buono	Firenze	Reggello	90	182
L1_AL_0151	<i>Pinus nigra</i>	22	11	buono	Firenze	Reggello	90	182
L1_AL_0152	<i>Pinus pinea</i>	21	10	mediocre	Firenze	Reggello	91	152
L1_AL_0153	<i>Pinus nigra</i>	22	12	buono	Firenze	Reggello	90	182
L1_AL_0154	<i>Pinus nigra</i>	24	10	buono	Firenze	Reggello	90	182
L1_AL_0155	<i>Pinus nigra</i>	22	8	mediocre	Firenze	Reggello	90	182
L1_AL_0156	<i>Pinus nigra</i>	27	9	mediocre	Firenze	Reggello	90	182
L1_AL_0157	<i>Pinus nigra</i>	22	11	buono	Firenze	Reggello	90	182
L1_AL_0158	<i>Pinus nigra</i>	31	12	buono	Firenze	Reggello	90	182
L1_AL_0159	<i>Pinus nigra</i>	28	10	buono	Firenze	Reggello	90	182
L1_AL_0160	<i>Pinus nigra</i>	22	7	mediocre	Firenze	Reggello	90	182
L1_AL_0161	<i>Pinus nigra</i>	22	9	mediocre	Firenze	Reggello	90	182
L1_AL_0162	<i>Pinus nigra</i>	29	11	buono	Firenze	Reggello	90	182
L1_AL_0163	<i>Aesculus ippocastanum</i>	21	16	buono	Firenze	Reggello	90	182
L1_AL_0164	<i>Prunus pissardi</i>	16	6	buono	Firenze	Reggello	90	182
L1_AL_0165	<i>Prunus pissardi</i>	15	6	buono	Firenze	Reggello	90	182
L1_AL_0166	<i>Prunus pissardi</i>	17	6	buono	Firenze	Reggello	90	182
L1_AL_0167	<i>Cupressus sempervirens</i>	14	6	buono	Firenze	Reggello	90	182
L1_AL_0168	<i>Pinus nigra</i>	20	8	mediocre	Firenze	Reggello	91	152
L1_AL_0169	<i>Pinus nigra</i>	31	12	mediocre	Firenze	Reggello	91	152
L1_AL_0170	<i>Pinus nigra</i>	29	10	mediocre	Firenze	Reggello	91	152
L1_AL_0171	<i>Pinus nigra</i>	37	9	mediocre	Firenze	Reggello	91	152
L1_AL_0172	<i>Pinus nigra</i>	20	11	mediocre	Firenze	Reggello	91	152
L1_AL_0173	<i>Pinus nigra</i>	33	13	mediocre	Firenze	Reggello	91	152

STRINGA	SPECIE	DIAMETRO (cm)	ALTEZZA (m)	STATO SANITARIO	PROVINCIA	COMUNE	FOGLIO	PARTICELLA
L1_AL_0174	<i>Pinus nigra</i>	28	14	mediocre	Firenze	Reggello	91	152
L1_AL_0175	<i>Pinus nigra</i>	23	9	mediocre	Firenze	Reggello	91	152
L1_AL_0176	<i>Pinus nigra</i>	32	10	mediocre	Firenze	Reggello	91	152
L1_AL_0177	<i>Pinus nigra</i>	25	9	mediocre	Firenze	Reggello	91	152
L1_AL_0178	<i>Pinus nigra</i>	38	14	mediocre	Firenze	Reggello	91	152
L1_AL_0179	<i>Pinus nigra</i>	34	12	mediocre	Firenze	Reggello	91	152
L1_AL_0180	<i>Pinus nigra</i>	28	10	mediocre	Firenze	Reggello	91	152
L1_AL_0181	<i>Pinus nigra</i>	39	12	mediocre	Firenze	Reggello	91	152
L1_AL_0182	<i>Pinus nigra</i>	36	8	mediocre	Firenze	Reggello	91	152
L1_AL_0183	<i>Pinus nigra</i>	28	8	mediocre	Firenze	Reggello	91	152
L1_AL_0184	<i>Pinus nigra</i>	34	9	mediocre	Firenze	Reggello	91	152
L1_AL_0185	<i>Pinus nigra</i>	23	10	mediocre	Firenze	Reggello	91	152
L1_AL_0186	<i>Cupressus sempervirens</i>	29	10	buono	Firenze	Reggello	91	152
L1_AL_0187	<i>Cupressus sempervirens</i>	19	12	buono	Firenze	Reggello	91	152
L1_AL_0551	<i>Pinus nigra</i>	28	12	mediocre	Firenze	Reggiello	90	182
L1_AL_0552	<i>Pinus nigra</i>	25	12	mediocre	Firenze	Reggiello	90	182
L1_AL_0553	<i>Pinus nigra</i>	24	12	mediocre	Firenze	Reggiello	90	182
L1_AL_0554	<i>Pinus nigra</i>	25	12	mediocre	Firenze	Reggiello	90	182
L1_AL_0555	<i>Robinia pseudoacacia</i>	10	9	mediocre	Firenze	Reggiello	90	182
L1_AL_0556	<i>Pinus nigra</i>	28	12	mediocre	Firenze	Reggiello	90	182
L1_AL_0557	<i>Robinia pseudoacacia</i>	11	8	mediocre	Firenze	Reggiello	90	182
L1_AL_0558	<i>Cupressus sempervirens</i>	9	10	mediocre	Firenze	Reggiello	90	182
L1_AL_0559	<i>Cupressus sempervirens</i>	8	8	mediocre	Firenze	Reggiello	91	152
L1_AL_0560	<i>Cupressus sempervirens</i>	9	9	mediocre	Firenze	Reggiello	91	152
L1_AL_0561	<i>Pinus nigra</i>	20	9	mediocre	Firenze	Reggiello	91	152
L1_AL_0562	<i>Pinus nigra</i>	21	8	mediocre	Firenze	Reggiello	91	152
L1_AL_0563	<i>Pinus nigra</i>	26	10	mediocre	Firenze	Reggiello	91	152
L1_AL_0564	<i>Pinus nigra</i>	19	11	mediocre	Firenze	Reggiello	91	152
L1_AL_0565	<i>Pinus nigra</i>	18	12	mediocre	Firenze	Reggiello	91	152
L1_AL_0566	<i>Pinus pinea</i>	30	15	buono	Firenze	Reggiello	90	12
L1_AL_0567	<i>Pinus pinea</i>	31	14	buono	Firenze	Reggiello	90	12
L1_AL_0568	<i>Pinus pinea</i>	29	14	buono	Firenze	Reggiello	90	12
L1_AL_0569	<i>Pinus pinea</i>	26	12	buono	Firenze	Reggiello	90	12
L1_AL_0570	<i>Pinus pinea</i>	18	13	buono	Firenze	Reggiello	90	12
L1_AL_0571	<i>Pinus pinea</i>	25	15	buono	Firenze	Reggiello	90	12
L1_AL_0572	<i>Pinus pinea</i>	14	14	buono	Firenze	Reggiello	90	12
L1_AL_0573	<i>Pinus pinea</i>	14	14	buono	Firenze	Reggiello	90	12
L1_AL_0574	<i>Cedrus atlantica</i>	32	15	buono	Firenze	Reggiello	90	12
L1_AL_0575	<i>Cedrus atlantica</i>	33	16	buono	Firenze	Reggiello	90	12
L1_AL_0576	<i>Cedrus atlantica</i>	18	14	buono	Firenze	Reggiello	90	12
L1_AL_0577	<i>Cedrus atlantica</i>	27	17	buono	Firenze	Reggiello	90	12
L1_AL_0578	<i>Cedrus atlantica</i>	34	14	buono	Firenze	Reggiello	90	12
L1_AL_0579	<i>Cedrus atlantica</i>	27	12	buono	Firenze	Reggiello	90	12
L1_AL_0580	<i>Cedrus atlantica</i>	22	11	buono	Firenze	Reggiello	90	12
L1_AL_0581	<i>Aesculus hippocastanum</i>	16	14	buono	Firenze	Reggiello	90	12
L1_AL_0582	<i>Aesculus hippocastanum</i>	12	12	buono	Firenze	Reggiello	90	12
L1_AL_0583	<i>Aesculus hippocastanum</i>	18	13	buono	Firenze	Reggiello	90	12
L1_AL_0584	<i>Aesculus hippocastanum</i>	18	15	buono	Firenze	Reggiello	90	12
L1_AL_0585	<i>Aesculus hippocastanum</i>	14	14	buono	Firenze	Reggiello	90	12

STRINGA	SPECIE	DIAMETRO (cm)	ALTEZZA (m)	STATO SANITARIO	PROVINCIA	COMUNE	FOGLIO	PARTICELLA
L1_AL_0586	<i>Acer campestre</i>	11	7	buono	Firenze	Reggiello	90	12
L1_AL_0587	<i>Acer campestre</i>	10	8	buono	Firenze	Reggiello	90	12
L1_AL_0588	<i>Acer campestre</i>	9	6	buono	Firenze	Reggiello	90	12
L1_AL_0589	<i>Acer campestre</i>	11	9	buono	Firenze	Reggiello	90	12
L1_AL_0590	<i>Acer campestre</i>	8	7	buono	Firenze	Reggiello	90	12
L1_AL_0591	<i>Robinia pseudoacacia</i>	11	10	buono	Firenze	Reggiello	90	12
L1_AL_0592	<i>Robinia pseudoacacia</i>	10	9	buono	Firenze	Reggiello	90	12
L1_AL_0593	<i>Robinia pseudoacacia</i>	9	10	buono	Firenze	Reggiello	90	12
L1_AL_0594	<i>Robinia pseudoacacia</i>	9	6	buono	Firenze	Reggiello	90	12
L1_AL_0595	<i>Robinia pseudoacacia</i>	11	8	buono	Firenze	Reggiello	90	12

6. TRASFORMAZIONE D'USO DEI BOSCHI E DELLE AREE ASSIMILATE A BOSCO

Ai sensi dell'art. 3 della LR Toscana 39/2000 *“Legge Forestale della Toscana”* e s.m.i. *“costituisce bosco qualsiasi area, di estensione non inferiore a 2.000 metri quadrati e di larghezza maggiore di 20 metri, misurata al piede delle piante di confine, coperta da vegetazione arborea forestale spontanea o d'origine artificiale, in qualsiasi stadio di sviluppo, che abbia una densità non inferiore a cinquecento piante per ettaro oppure tale da determinare, con la proiezione delle chiome sul piano orizzontale, una copertura del suolo pari ad almeno il 20 per cento. Costituiscono altresì bosco i castagneti da frutto e le sugherete.”* (la legge fornisce poi anche ulteriori precisazioni, a cui si rimanda per ogni dettaglio).

Ai sensi dell'art. 81 *“Rimboschimento compensativo”* del D.P.G.R. 8 agosto 2003, n. 48/R (Regolamento Forestale della Toscana), così come modificato dal DPGR 32R/2010, la trasformazione del bosco è condizionata ad un rimboschimento compensativo (le disposizioni di cui al presente articolo non si applicano nelle aree assimilate a bosco di cui all'articolo 3, comma 4 della Legge Forestale della Toscana). L'art. 81 al comma 4 precisa che tale rimboschimento non può essere surrogato da interventi di ripristino ambientale finale dell'area oggetto di trasformazione e, al successivo comma 6, che *“Qualora il richiedente non disponga di terreni da sottoporre a rimboschimento deve farne dichiarazione nella domanda stessa e provvedere al versamento, alla provincia o alla comunità montana, di un importo pari a 150 euro per ogni 100 metri quadrati, o frazione, di terreno oggetto della trasformazione.”* Lo stesso art. 81 al comma 1 precisa anche che *“Le disposizioni di cui al presente articolo non si applicano nelle aree assimilate a bosco di cui all'articolo 3, comma 4 della legge forestale”* (LR 39/2000 e s.m.i.).

Nell'ambito del presente censimento vegetazionale sono stati quindi censiti anche i boschi come definiti dalla Legge Forestale Regionale e oggetto di trasformazione, riportati nelle tabelle seguenti.

Tabella 6-1 Boschi soggetti a trasformazione – Lotto 1

STRINGA	SUP. (mq)	TIPOLOGIA FORESTALE (Bernetti 1998)	DIAMETRO MEDIO (cm)	ALTEZZA MEDIA (m)	PROVINCIA	COMUNE	FOGLIO	PARTICELLA	COMPENSAZIONE ECONOMICA (€)
L1_BO_0001	8197	Querceto mesotermofilo di roverella a Rosa sempervirens	12	9	Firenze	Figline e Incisa in Val d'Arno	2, 11	F2 (143, 618, 619) F11 (96, 508, 509)	12.295,50
L1_BO_0002	2219	Robiniato d'impianto	10	11	Firenze	Figline e Incisa in Val d'Arno	11	143, 511, 559	3.328,50
L1_BO_0003	3119	Robiniato d'impianto	11	12	Firenze	Figline e Incisa in Val d'Arno	11	110, 534, 535, 536	4.678,50
L1_BO_0004	14268	Querceto mesotermofilo di roverella a Rosa sempervirens	9	10	Firenze	Figline e Incisa in Val d'Arno	11	110, 550, 551, 552	21.402,00
L1_BO_0005	4914	Saliceto e pioppeto ripario	28	16	Firenze	Figline e Incisa in Val d'Arno	11	34, 38, 39, demanio idrico Fiume Arno	7.371,00
L1_BO_0006	3462	Saliceto e pioppeto ripario	31	17	Firenze	Reggello	82	demanio idrico Fiume Arno	5.193,00
L1_BO_0007	30188	Querceto mesotermofilo di roverella a Rosa sempervirens	12	11	Firenze	Reggello	82	24, 144, 194, demanio idrico Fiume Arno	45.282,00
L1_BO_0008	7346	Querceto mesotermofilo di roverella a Rosa sempervirens	9	10	Firenze	Reggello	82	58, 61, 80, 153, 155, 169, 174, 176, 201, 209, 210, 241, 269, 270	11.019,00
L1_BO_0009	3181	Robiniato d'impianto	6	8	Firenze	Reggello	90	91, 138, 204, 314, 523, 642	4.771,50
L1_BO_0010	15558	Robiniato d'impianto	12	9	Firenze	Reggello	82	89, 90, 124, 153, 175, 179, 186	23.337,00
L1_BO_0011	7661	Alneto ripario di ontano nero	10	8	Firenze	Reggello	82	78, 79, 89, 91, 92, 120, 124, 125, 153, 160, 179	11.491,50
L1_BO_0012	5453	Robiniato	9	10	Firenze	Reggello	82	92, 125,	8.179,50

STRINGA	SUP. (mq)	TIPOLOGIA FORESTALE (Bernetti 1998)	DIAMETR O MEDIO (cm)	ALTEZZA MEDIA (m)	PROVINCIA	COMUNE	FOGLIO	PARTICELLA	COMPENSAZI ONE ECONOMICA (€)
		d'impianto						133,303	
L1_BO_0013	2939	Robinieto d'impianto	10	11	Firenze	Reggello	90	50, 133, 204, 343, 375, 402, 403, 404, 427, 714	4.408,50
L1_BO_0014	2576	Impianto artificiale	16	18	Firenze	Reggello	90	182	3.864,00
L1_BO_0015	5445	Robinieto d'impianto	13	10	Firenze	Reggello	90, 91	F90 (73, 182, 708) F91 (152, 439)	8.167,50
L1_BO_0016	5281	Robinieto d'impianto	10	11	Firenze	Reggello	91	152, 157, 197, 439, 447, 448, 480, 482, 483, 484, 488	7.921,50
L1_BO_0017	11050	Robinieto d'impianto	8	9	Firenze	Reggello	90, 91, 96	F90 (224), F91 (120, 122, 152, 157, 194), F96 (332, 333, 474)	16.575,00
L1_BO_0018	3091	Robinieto d'impianto	10	11	Firenze	Reggello	96	474, 477, 486, 487	4.636,50
L1_BO_0019	4269	Robinieto d'impianto	10	11	Firenze	Reggello	96	332, 334, 474	6.403,50
L1_BO_0020	4987	Robinieto d'impianto	9	10	Firenze	Reggello	96	3, 130, 132, 181, 335, 379, 474	7.480,50
L1_BO_0021	16745	Robinieto d'impianto	12	10	Firenze	Reggello	96, 97	F96 (474, 484, 485, 489, 490) F97 (49, 50, 79, 232, 395)	25.117,50
L1_BO_0022	4779	Robinieto d'impianto	10	11	Firenze	Reggello	97, 104	F97 (101, 107) F104 (1, 116, 117, 126, 151)	3.369,00
L1_BO_0023	5729	Robinieto d'impianto	8	9	Firenze	Reggello	97	79, 232	8.593,50
L1_BO_0024	3248	Robinieto d'impianto	10	11	Firenze	Reggello	104	116, 120, 123, 128, 129, 133, 153	4.872,00
L1_BO_0025	434	Robinieto d'impianto	9	8	Firenze	Reggello	104	275, 281, 282, 336, 413	651,00
L1_BO_0026	10662	Robinieto d'impianto	12	11	Firenze	Reggello	110	40, 42, 43, 44, 95, 106, 109, 111, 124, 129,	15.993,00

STRINGA	SUP. (mq)	TIPOLOGIA FORESTALE (Bernetti 1998)	DIAMETR O MEDIO (cm)	ALTEZZA MEDIA (m)	PROVINCIA	COMUNE	FOGLIO	PARTICELLA	COMPENSAZI ONE ECONOMICA (€)
								132, 135, 159, 177, 521, 528, 530, 579	
L1_BO_0027	8646	Robinieto d'impianto	13	10	Firenze	Reggello	110	75, 102, 118, 119, 123, 124, 140, 143, 279, 284	12.969,00
L1_BO_0028	1654	Robinieto d'impianto	9	8	Firenze	Reggello	110	105, 124, 162, 288, 290, 292	2.481,00
L1_BO_0029	15680	Querceto mesotermofilo di roverella a Rosa sempervirens	11	8	Firenze	Figline e Incisa in Val d'Arno	2, 11	F2 (143) F11 (96, 106, 110, 515, 516, 539, 541, 543, 554, 555, 556	23.520,00
L1_BO_0030	2606	Robinieto d'impianto	10	9	Firenze	Figline e Incisa in Val d'Arno	11	110	3.909,00
L1_BO_0031	2935	Robinieto d'impianto	11	11	Firenze	Reggello	110	124, 265, 241	4.402,50
TOTALE									323.683,50

Tabella 6-2 Aree assimilate a bosco soggette a trasformazione – Lotto 1

STRINGA	SUP. (mq)	TIPOLOGIA FORESTALE (Bernetti 1998)	DIAMETR O MEDIO (cm)	ALTEZZA MEDIA (m)	PROVINCIA	COMUNE	FOGLIO	PARTICELLA
L1_AA_0001	1474	Bosco d'invasione	6	8	Firenze	Figline e Incisa in Val d'Arno	11	110, 551
L1_AA_0002	12656	Bosco d'invasione	7	9	Firenze	Reggello	82	63, 109, 153, 196
L1_AA_0003	19259	Bosco d'invasione	6	6	Firenze	Reggello	90, 91	F90 (610, 611) F91 (40, 387, 393)
L1_AA_0004	1590	Bosco d'invasione	5	6	Firenze	Reggello	96	210, 376, 377, 384, 389, 474

Di seguito si riporta una tabella riepilogativa dei mq delle superfici a bosco e delle superfici delle aree assimilate a bosco, suddivise per comune, e della relativa compensazione economica di 150€ ogni 100mq, o frazione, di terreno oggetto di trasformazione sensi dell'art. 81, comma 6, del Regolamento Forestale Regionale (come sopra più detto, ai sensi dell'art. 81, comma 1, dello stesso regolamento la compensazione non si applica alle aree assimilate a bosco).

Comuni interessati dal progetto	Superficie a bosco soggetta a trasformazione (mq)	Superficie delle aree assimilate a bosco soggetta a trasformazione (mq)	Totale superficie soggetta a trasformazione (mq)	Compensazione economica (€)
Figline e Incisa in Val d'Arno	51.003	1.474	52.477	76.504,50 €
Reggello	164.786	33.505	198.291	247.179,00 €
TOTALI	215.789	34.979	250.768	323.683,50 €

Per quanto sopra esposto, l'indennizzo economico complessivo per la trasformazione delle superfici a bosco risulta pari a €323.683,50.

7. SCHEDE DEL CENSIMENTO VEGETAZIONALE

Tabella 7-1 Piante singole – Lotto 1

STRINGA	LOTTO	FOTO	SPECIE	DIAMETRO (cm)	ALTEZZA (m)	STATO SANITARIO	PROVINCIA	COMUNE	FOGLIO	PARTICELLA	art. 136 D.Lgs. 42/2004	art. 142 D.Lgs. 42/2004	Vincoli per decreto*	Vincolo idrogeologico (R.D. 3267/1923)	Sostituzione Si/No	TAGLIO CON AUTORIZ. (rif. normativo)
L1_AL_0001	1		Robinia pseudoacacia	9	12	mediocre	Firenze	Figline e Incisa in Val d'Arno	11	40	X	comma 1 lett. C	D.M. 23.06.1967		No	
L1_AL_0002	1		Robinia pseudoacacia	9	11	mediocre	Firenze	Figline e Incisa in Val d'Arno	11	40	X	comma 1 lett. C	D.M. 23.06.1967		No	
L1_AL_0003	1		Robinia pseudoacacia	8	11	mediocre	Firenze	Figline e Incisa in Val d'Arno	11	40	X	comma 1 lett. C	D.M. 23.06.1967		No	
L1_AL_0004	1		Robinia pseudoacacia	9	10	mediocre	Firenze	Figline e Incisa in Val d'Arno	11	40	X	comma 1 lett. C	D.M. 23.06.1967		No	
L1_AL_0005	1		Robinia pseudoacacia	10	12	mediocre	Firenze	Figline e Incisa in Val d'Arno	11	40	X	comma 1 lett. C	D.M. 23.06.1967		No	
L1_AL_0006	1		Robinia pseudoacacia	8	11	mediocre	Firenze	Figline e Incisa in Val d'Arno	11	40	X	comma 1 lett. C	D.M. 23.06.1967		No	
L1_AL_0007	1		Robinia pseudoacacia	9	11	mediocre	Firenze	Figline e Incisa in Val d'Arno	11	40	X	comma 1 lett. C	D.M. 23.06.1967		No	
L1_AL_0008	1		Robinia pseudoacacia	9	10	mediocre	Firenze	Figline e Incisa in Val d'Arno	11	40	X	comma 1 lett. C	D.M. 23.06.1967		No	
L1_AL_0009	1		Robinia pseudoacacia	8	10	mediocre	Firenze	Figline e Incisa in Val d'Arno	11	40	X	comma 1 lett. C	D.M. 23.06.1967		No	
L1_AL_0010	1		Robinia pseudoacacia	8	10	mediocre	Firenze	Figline e Incisa in Val d'Arno	11	40	X	comma 1 lett. C	D.M. 23.06.1967		No	
L1_AL_0011	1		Pinus pinea	31	13	buono	Firenze	Reggello	82	153	X		D.M. 23.06.1967		No	
L1_AL_0012	1		Pinus pinea	27	14	buono	Firenze	Reggello	82	153	X		D.M. 23.06.1967		No	
L1_AL_0013	1		Pinus pinea	28	12	buono	Firenze	Reggello	82	153	X		D.M. 23.06.1967		No	
L1_AL_0014	1		Pinus pinea	25	13	buono	Firenze	Reggello	82	153	X		D.M. 23.06.1967		No	
L1_AL_0015	1		Cupressus sempervirens	16	6	buono	Firenze	Reggello	90	182	X		D.M. 23.06.1967		Si	Art. 51 NTA RU Comune Reggello
L1_AL_0016	1		Cupressus sempervirens	14	9	buono	Firenze	Reggello	90	182	X		D.M. 23.06.1967		Si	Art. 51 NTA RU Comune Reggello
L1_AL_0017	1		Cupressus sempervirens	12	6	buono	Firenze	Reggello	90	182	X		D.M. 23.06.1967		Si	Art. 51 NTA RU Comune Reggello
L1_AL_0018	1		Pinus nigra	26	8	buono	Firenze	Reggello	90	182	X		D.M. 23.06.1967		Si	Art. 51 NTA RU Comune Reggello
L1_AL_0019	1		Pinus nigra	28	8	buono	Firenze	Reggello	90	182	X		D.M. 23.06.1967		Si	Art. 51 NTA RU Comune Reggello
L1_AL_0020	1		Pinus nigra	28	8	buono	Firenze	Reggello	90	182	X		D.M. 23.06.1967		Si	Art. 51 NTA RU Comune Reggello
L1_AL_0021	1	61	Acer campestre	13	8	buono	Firenze	Reggello	90	182	X		D.M. 23.06.1967		Si	Art. 51 NTA RU Comune Reggello
L1_AL_0022	1		Pinus nigra	36	10	buono	Firenze	Reggello	90	182	X		D.M. 23.06.1967		Si	Art. 51 NTA RU Comune Reggello
L1_AL_0023	1		Cupressus sempervirens	20	9	buono	Firenze	Reggello	90	182	X		D.M. 23.06.1967		Si	Art. 51 NTA RU Comune Reggello
L1_AL_0024	1		Pinus nigra	26	12	buono	Firenze	Reggello	90	182	X		D.M. 23.06.1967		Si	Art. 51 NTA RU Comune Reggello
L1_AL_0025	1		Pinus nigra	33	12	buono	Firenze	Reggello	90	182	X		D.M. 23.06.1967		Si	Art. 51 NTA RU Comune Reggello
L1_AL_0026	1		Pinus nigra	42	11	buono	Firenze	Reggello	90	182	X		D.M. 23.06.1967		Si	Art. 51 NTA RU Comune

STRINGA	LOTTO	FOTO	SPECIE	DIAMETRO (cm)	ALTEZZA (m)	STATO SANITARIO	PROVINCIA	COMUNE	FOGLIO	PARTICELLA	art. 136 D.Lgs. 42/2004	art. 142 D.Lgs. 42/2004	Vincoli per decreto*	Vincolo idrogeologico (R.D. 3267/1923)	Sostituzione Si/No	TAGLIO CON AUTORIZ. (rif. normativo)
																Reggello
L1_AL_0027	1		Cupressus sempervirens	15	8	buono	Firenze	Reggello	90	182	X		D.M. 23.06.1967		Si	Art. 51 NTA RU Comune Reggello
L1_AL_0028	1		Cupressus sempervirens	10	8	buono	Firenze	Reggello	90	182	X		D.M. 23.06.1967		Si	Art. 51 NTA RU Comune Reggello
L1_AL_0029	1		Cupressus sempervirens	11	8	buono	Firenze	Reggello	90	182	X		D.M. 23.06.1967		Si	Art. 51 NTA RU Comune Reggello
L1_AL_0030	1		Cupressus sempervirens	12	8	buono	Firenze	Reggello	90	182	X		D.M. 23.06.1967		Si	Art. 51 NTA RU Comune Reggello
L1_AL_0031	1		Cupressus sempervirens	17	8	buono	Firenze	Reggello	90	182	X		D.M. 23.06.1967		Si	Art. 51 NTA RU Comune Reggello
L1_AL_0032	1		Cupressus sempervirens	13	8	buono	Firenze	Reggello	90	182	X		D.M. 23.06.1967		Si	Art. 51 NTA RU Comune Reggello
L1_AL_0033	1		Pinus nigra	23	10	buono	Firenze	Reggello	90	182	X		D.M. 23.06.1967		Si	Art. 51 NTA RU Comune Reggello
L1_AL_0034	1		Pinus nigra	24	11	buono	Firenze	Reggello	90	182	X		D.M. 23.06.1967		Si	Art. 51 NTA RU Comune Reggello
L1_AL_0035	1		Pinus nigra	26	12	buono	Firenze	Reggello	90	182	X		D.M. 23.06.1967		Si	Art. 51 NTA RU Comune Reggello
L1_AL_0036	1		Pinus nigra	28	12	buono	Firenze	Reggello	90	182	X		D.M. 23.06.1967		Si	Art. 51 NTA RU Comune Reggello
L1_AL_0037	1		Pinus nigra	25	11	buono	Firenze	Reggello	90	182	X		D.M. 23.06.1967		Si	Art. 51 NTA RU Comune Reggello
L1_AL_0038	1		Pinus nigra	26	10	buono	Firenze	Reggello	90	182	X		D.M. 23.06.1967		Si	Art. 51 NTA RU Comune Reggello
L1_AL_0039	1		Cupressus sempervirens	15	9	buono	Firenze	Reggello	90	708	X		D.M. 23.06.1967		Si	Art. 51 NTA RU Comune Reggello
L1_AL_0040	1		Cupressus sempervirens	16	9	buono	Firenze	Reggello	90	182	X		D.M. 23.06.1967		Si	Art. 51 NTA RU Comune Reggello
L1_AL_0041	1		Cupressus sempervirens	14	10	buono	Firenze	Reggello	90	182	X		D.M. 23.06.1967		Si	Art. 51 NTA RU Comune Reggello
L1_AL_0042	1		Cupressus sempervirens	18	9	buono	Firenze	Reggello	90	182	X		D.M. 23.06.1967		Si	Art. 51 NTA RU Comune Reggello
L1_AL_0043	1		Cupressus sempervirens	15	11	buono	Firenze	Reggello	90	182	X		D.M. 23.06.1967		Si	Art. 51 NTA RU Comune Reggello
L1_AL_0044	1		Cupressus sempervirens	16	10	buono	Firenze	Reggello	90	182	X		D.M. 23.06.1967		Si	Art. 51 NTA RU Comune Reggello
L1_AL_0045	1		Cupressus sempervirens	17	11	buono	Firenze	Reggello	90	182	X		D.M. 23.06.1967		Si	Art. 51 NTA RU Comune Reggello
L1_AL_0046	1		Cupressus sempervirens	17	11	buono	Firenze	Reggello	90	182	X		D.M. 23.06.1967		Si	Art. 51 NTA RU Comune Reggello
L1_AL_0047	1		Pinus pinea	22	10	mediocre	Firenze	Reggello	90	182	X		D.M. 23.06.1967		Si	Art. 51 NTA RU Comune Reggello
L1_AL_0048	1		Pinus nigra	18	14	mediocre	Firenze	Reggello	90	182	X		D.M. 23.06.1967		Si	Art. 51 NTA RU Comune Reggello
L1_AL_0049	1		Pinus nigra	20	14	mediocre	Firenze	Reggello	90	182	X		D.M. 23.06.1967		Si	Art. 51 NTA RU Comune Reggello
L1_AL_0050	1		Pinus nigra	18	12	mediocre	Firenze	Reggello	90	182	X		D.M. 23.06.1967		Si	Art. 51 NTA RU Comune Reggello

STRINGA	LOTTO	FOTO	SPECIE	DIAMETRO (cm)	ALTEZZA (m)	STATO SANITARIO	PROVINCIA	COMUNE	FOGLIO	PARTICELLA	art. 136 D.Lgs. 42/2004	art. 142 D.Lgs. 42/2004	Vincoli per decreto*	Vincolo idrogeologico (R.D. 3267/1923)	Sostituzione Si/No	TAGLIO CON AUTORIZ. (rif. normativo)
L1_AL_0051	1		Pinus nigra	19	10	mediocre	Firenze	Reggello	90	182	X		D.M. 23.06.1967		Si	Art. 51 NTA RU Comune Reggello
L1_AL_0052	1		Pinus nigra	21	13	mediocre	Firenze	Reggello	90	182	X		D.M. 23.06.1967		Si	Art. 51 NTA RU Comune Reggello
L1_AL_0053	1		Pinus nigra	22	11	mediocre	Firenze	Reggello	90	182	X		D.M. 23.06.1967		Si	Art. 51 NTA RU Comune Reggello
L1_AL_0054	1		Cedrus atlantica	45	13	buono	Firenze	Reggello	90	182	X		D.M. 23.06.1967		Si	Art. 51 NTA RU Comune Reggello
L1_AL_0055	1		Cedrus atlantica	30	14	buono	Firenze	Reggello	90	182	X		D.M. 23.06.1967		Si	Art. 51 NTA RU Comune Reggello
L1_AL_0056	1		Pinus nigra	21	10	mediocre	Firenze	Reggello	90	182	X		D.M. 23.06.1967		Si	Art. 51 NTA RU Comune Reggello
L1_AL_0057	1		Pinus nigra	34	11	mediocre	Firenze	Reggello	90	182	X		D.M. 23.06.1967		Si	Art. 51 NTA RU Comune Reggello
L1_AL_0058	1		Pinus nigra	37	11	mediocre	Firenze	Reggello	90	182	X		D.M. 23.06.1967		Si	Art. 51 NTA RU Comune Reggello
L1_AL_0059	1		Pinus nigra	24	12	mediocre	Firenze	Reggello	90	182	X		D.M. 23.06.1967		Si	Art. 51 NTA RU Comune Reggello
L1_AL_0060	1		Cedrus atlantica	43	13	mediocre	Firenze	Reggello	90	182	X		D.M. 23.06.1967		Si	Art. 51 NTA RU Comune Reggello
L1_AL_0061	1		Cedrus atlantica	40	10	mediocre	Firenze	Reggello	90	182	X		D.M. 23.06.1967		Si	Art. 51 NTA RU Comune Reggello
L1_AL_0062	1		Cedrus atlantica	39	12	mediocre	Firenze	Reggello	90	182	X		D.M. 23.06.1967		Si	Art. 51 NTA RU Comune Reggello
L1_AL_0063	1		Abies alba	44	10	buono	Firenze	Reggello	90	182	X		D.M. 23.06.1967		Si	Art. 51 NTA RU Comune Reggello
L1_AL_0064	1		Abies alba	56	15	buono	Firenze	Reggello	90	182	X		D.M. 23.06.1967		Si	Art. 51 NTA RU Comune Reggello
L1_AL_0065	1		Pinus pinea	46	12	buono	Firenze	Reggello	90	182	X		D.M. 23.06.1967		Si	Art. 55 e 56 Reg. For. 48/R 2003 e smi in applicazione della L.R. 39/2000 e smi. Art. 51 NTA RU Comune Reggello
L1_AL_0066	1		Cupressus arizonica	30	8	mediocre	Firenze	Reggello	90	182	X		D.M. 23.06.1967		Si	Art. 51 NTA RU Comune Reggello
L1_AL_0067	1		Cupressus sempervirens	22	10	buono	Firenze	Reggello	90	182	X		D.M. 23.06.1967		Si	Art. 51 NTA RU Comune Reggello
L1_AL_0068	1		Cedrus atlantica	46	15	buono	Firenze	Reggello	90	182	X		D.M. 23.06.1967		Si	Art. 51 NTA RU Comune Reggello
L1_AL_0069	1		Cedrus atlantica	47	9	buono	Firenze	Reggello	90	182	X		D.M. 23.06.1967		Si	Art. 51 NTA RU Comune Reggello
L1_AL_0070	1		Cupressus sempervirens	14	11	buono	Firenze	Reggello	90	182	X		D.M. 23.06.1967		Si	Art. 51 NTA RU Comune Reggello
L1_AL_0071	1		Cupressus sempervirens	12	10	buono	Firenze	Reggello	90	182	X		D.M. 23.06.1967		Si	Art. 51 NTA RU Comune Reggello
L1_AL_0072	1		Cupressus sempervirens	14	10	buono	Firenze	Reggello	90	182	X		D.M. 23.06.1967		Si	Art. 51 NTA RU Comune Reggello
L1_AL_0073	1		Cupressus sempervirens	12	6	buono	Firenze	Reggello	90	182	X		D.M. 23.06.1967		Si	Art. 51 NTA RU Comune Reggello
L1_AL_0074	1		Cupressus	14	8	buono	Firenze	Reggello	90	182	X		D.M. 23.06.1967		Si	Art. 51 NTA RU Comune

STRINGA	LOTTO	FOTO	SPECIE	DIAMETRO (cm)	ALTEZZA (m)	STATO SANITARIO	PROVINCIA	COMUNE	FOGLIO	PARTICELLA	art. 136 D.Lgs. 42/2004	art. 142 D.Lgs. 42/2004	Vincoli per decreto*	Vincolo idrogeologico (R.D. 3267/1923)	Sostituzione Si/No	TAGLIO CON AUTORIZ. (rif. normativo)
			sempervirens													Reggello
L1_AL_0075	1		Cupressus sempervirens	13	7	buono	Firenze	Reggello	90	182	X		D.M. 23.06.1967		Si	Art. 51 NTA RU Comune Reggello
L1_AL_0076	1		Cupressus sempervirens	11	6	buono	Firenze	Reggello	90	182	X		D.M. 23.06.1967		Si	Art. 51 NTA RU Comune Reggello
L1_AL_0077	1		Pinus nigra	25	11	mediocre	Firenze	Reggello	90	182	X		D.M. 23.06.1967		Si	Art. 51 NTA RU Comune Reggello
L1_AL_0078	1		Pinus nigra	32	10	mediocre	Firenze	Reggello	90	182	X		D.M. 23.06.1967		Si	Art. 51 NTA RU Comune Reggello
L1_AL_0079	1		Pinus nigra	31	7	mediocre	Firenze	Reggello	90	182	X		D.M. 23.06.1967		Si	Art. 51 NTA RU Comune Reggello
L1_AL_0080	1		Pinus nigra	25	8	mediocre	Firenze	Reggello	90	182	X		D.M. 23.06.1967		Si	Art. 51 NTA RU Comune Reggello
L1_AL_0081	1		Pinus nigra	28	9	mediocre	Firenze	Reggello	90	182	X		D.M. 23.06.1967		Si	Art. 51 NTA RU Comune Reggello
L1_AL_0082	1		Pinus nigra	26	11	mediocre	Firenze	Reggello	90	182	X		D.M. 23.06.1967		Si	Art. 51 NTA RU Comune Reggello
L1_AL_0083	1		Abies alba	38	10	buono	Firenze	Reggello	90	182	X		D.M. 23.06.1967		Si	Art. 51 NTA RU Comune Reggello
L1_AL_0084	1		Pinus nigra	22	6	mediocre	Firenze	Reggello	90	182	X		D.M. 23.06.1967		Si	Art. 51 NTA RU Comune Reggello
L1_AL_0085	1		Pinus pinea	44	12	buono	Firenze	Reggello	90	182	X		D.M. 23.06.1967		Si	Art. 55 e 56 Reg. For. 48/R 2003 e smi in applicazione della L.R. 39/2000 e smi. Art. 51 NTA RU Comune Reggello
L1_AL_0086	1		Cupressus arizonica	32	12	buono	Firenze	Reggello	90	182	X		D.M. 23.06.1967		Si	Art. 51 NTA RU Comune Reggello
L1_AL_0087	1		Cupressus arizonica	60	11	buono	Firenze	Reggello	90	182	X		D.M. 23.06.1967		Si	Art. 51 NTA RU Comune Reggello
L1_AL_0088	1		Cupressus arizonica	79	13	buono	Firenze	Reggello	90	182	X		D.M. 23.06.1967		Si	Art. 51 NTA RU Comune Reggello
L1_AL_0089	1		Aesculus ippocastanum	13	5	buono	Firenze	Reggello	90	182	X		D.M. 23.06.1967		Si	Art. 51 NTA RU Comune Reggello
L1_AL_0090	1		Pinus pinea	38	9	buono	Firenze	Reggello	90	182	X		D.M. 23.06.1967		Si	Art. 51 NTA RU Comune Reggello
L1_AL_0091	1		Pinus pinea	45	11	buono	Firenze	Reggello	90	182	X		D.M. 23.06.1967		Si	Art. 55 e 56 Reg. For. 48/R 2003 e smi in applicazione della L.R. 39/2000 e smi. Art. 51 NTA RU Comune Reggello
L1_AL_0092	1		Aesculus ippocastanum	21	7	buono	Firenze	Reggello	90	182	X		D.M. 23.06.1967		Si	Art. 51 NTA RU Comune Reggello
L1_AL_0093	1		Cedrus atlantica	25	9	buono	Firenze	Reggello	90	182	X		D.M. 23.06.1967		Si	Art. 51 NTA RU Comune Reggello
L1_AL_0094	1		Cedrus atlantica	65	14	buono	Firenze	Reggello	90	182	X		D.M. 23.06.1967		Si	Art. 51 NTA RU Comune Reggello
L1_AL_0095	1		Cedrus atlantica	52	12	buono	Firenze	Reggello	90	182	X		D.M. 23.06.1967		Si	Art. 51 NTA RU Comune Reggello
L1_AL_0096	1		Malus communis	15	4	buono	Firenze	Reggello	90	182	X		D.M. 23.06.1967		Si	Art. 51 NTA RU Comune Reggello

STRINGA	LOTTO	FOTO	SPECIE	DIAMETRO (cm)	ALTEZZA (m)	STATO SANITARIO	PROVINCIA	COMUNE	FOGLIO	PARTICELLA	art. 136 D.Lgs. 42/2004	art. 142 D.Lgs. 42/2004	Vincoli per decreto*	Vincolo idrogeologico (R.D. 3267/1923)	Sostituzione Si/No	TAGLIO CON AUTORIZ. (rif. normativo)
L1_AL_0097	1		Pinus pinea	53	10	buono	Firenze	Reggello	90	182	X		D.M. 23.06.1967		Si	Art. 55 e 56 Reg. For. 48/R 2003 e smi in applicazione della L.R. 39/2000 e smi. Art. 51 NTA RU Comune Reggello
L1_AL_0098	1		Pinus pinea	41	11	buono	Firenze	Reggello	90	182	X		D.M. 23.06.1967		Si	Art. 55 e 56 Reg. For. 48/R 2003 e smi in applicazione della L.R. 39/2000 e smi Art. 55 e 56 Reg. For. 48/R 2003 e smi in applicazione della L.R. 39/2000 e smi. Art. 51 NTA RU Comune Reggello
L1_AL_0099	1		Abies alba	32	13	buono	Firenze	Reggello	90	182	X		D.M. 23.06.1967		Si	Art. 51 NTA RU Comune Reggello
L1_AL_0100	1		Abies alba	28	11	buono	Firenze	Reggello	90	182	X		D.M. 23.06.1967		Si	Art. 51 NTA RU Comune Reggello
L1_AL_0101	1		Pinus nigra	20	10	mediocre	Firenze	Reggello	90	182	X		D.M. 23.06.1967		Si	Art. 51 NTA RU Comune Reggello
L1_AL_0102	1		Pinus nigra	18	5	mediocre	Firenze	Reggello	90	182	X		D.M. 23.06.1967		Si	Art. 51 NTA RU Comune Reggello
L1_AL_0103	1		Pinus nigra	38	8	mediocre	Firenze	Reggello	90	182	X		D.M. 23.06.1967		Si	Art. 51 NTA RU Comune Reggello
L1_AL_0104	1		Pinus nigra	27	7	mediocre	Firenze	Reggello	90	182	X		D.M. 23.06.1967		Si	Art. 51 NTA RU Comune Reggello
L1_AL_0105	1		Cupressus sempervirens	23	9	buono	Firenze	Reggello	90	182	X		D.M. 23.06.1967		Si	Art. 51 NTA RU Comune Reggello
L1_AL_0106	1		Pinus nigra	32	7	mediocre	Firenze	Reggello	90	182	X		D.M. 23.06.1967		Si	Art. 51 NTA RU Comune Reggello
L1_AL_0107	1		Pinus nigra	22	7	mediocre	Firenze	Reggello	90	182	X		D.M. 23.06.1967		Si	Art. 51 NTA RU Comune Reggello
L1_AL_0108	1		Pinus nigra	29	8	mediocre	Firenze	Reggello	90	182	X		D.M. 23.06.1967		Si	Art. 51 NTA RU Comune Reggello
L1_AL_0109	1		Pinus nigra	32	14	mediocre	Firenze	Reggello	90	182	X		D.M. 23.06.1967		Si	Art. 51 NTA RU Comune Reggello
L1_AL_0110	1		Pinus nigra	29	10	mediocre	Firenze	Reggello	90	182	X		D.M. 23.06.1967		Si	Art. 51 NTA RU Comune Reggello
L1_AL_0111	1		Pinus nigra	26	9	mediocre	Firenze	Reggello	90	182	X		D.M. 23.06.1967		Si	Art. 51 NTA RU Comune Reggello
L1_AL_0112	1		Pinus nigra	23	8	mediocre	Firenze	Reggello	90	182	X		D.M. 23.06.1967		Si	Art. 51 NTA RU Comune Reggello
L1_AL_0113	1		Pinus nigra	27	8	mediocre	Firenze	Reggello	90	182	X		D.M. 23.06.1967		Si	Art. 51 NTA RU Comune Reggello
L1_AL_0114	1		Pinus nigra	25	10	mediocre	Firenze	Reggello	90	182	X		D.M. 23.06.1967		Si	Art. 51 NTA RU Comune Reggello
L1_AL_0115	1		Pinus nigra	24	9	mediocre	Firenze	Reggello	90	182	X		D.M. 23.06.1967		Si	Art. 51 NTA RU Comune Reggello
L1_AL_0116	1		Pinus nigra	28	7	mediocre	Firenze	Reggello	90	182	X		D.M. 23.06.1967		Si	Art. 51 NTA RU Comune Reggello
L1_AL_0117	1		Pinus nigra	30	9	mediocre	Firenze	Reggello	90	182	X		D.M. 23.06.1967		Si	Art. 51 NTA RU Comune Reggello

STRINGA	LOTTO	FOTO	SPECIE	DIAMETRO (cm)	ALTEZZA (m)	STATO SANITARIO	PROVINCIA	COMUNE	FOGLIO	PARTICELLA	art. 136 D.Lgs. 42/2004	art. 142 D.Lgs. 42/2004	Vincoli per decreto*	Vincolo idrogeologico (R.D. 3267/1923)	Sostituzione Si/No	TAGLIO CON AUTORIZ. (rif. normativo)
L1_AL_0118	1		Pinus nigra	18	7	mediocre	Firenze	Reggello	90	182	X		D.M. 23.06.1967		Si	Art. 51 NTA RU Comune Reggello
L1_AL_0119	1		Pinus nigra	22	7	mediocre	Firenze	Reggello	90	182	X		D.M. 23.06.1967		Si	Art. 51 NTA RU Comune Reggello
L1_AL_0120	1		Aesculus ippocastanum	19	7	buono	Firenze	Reggello	90	182	X		D.M. 23.06.1967		Si	Art. 51 NTA RU Comune Reggello
L1_AL_0121	1		Pinus nigra	38	11	buono	Firenze	Reggello	90	182	X		D.M. 23.06.1967		Si	Art. 51 NTA RU Comune Reggello
L1_AL_0122	1		Pinus nigra	27	11	mediocre	Firenze	Reggello	90	182	X		D.M. 23.06.1967		Si	Art. 51 NTA RU Comune Reggello
L1_AL_0123	1		Pinus nigra	36	13	mediocre	Firenze	Reggello	90	182	X		D.M. 23.06.1967		Si	Art. 51 NTA RU Comune Reggello
L1_AL_0124	1		Pinus nigra	28	12	mediocre	Firenze	Reggello	90	182	X		D.M. 23.06.1967		Si	Art. 51 NTA RU Comune Reggello
L1_AL_0125	1		Pinus nigra	20	6	mediocre	Firenze	Reggello	90	182	X		D.M. 23.06.1967		Si	Art. 51 NTA RU Comune Reggello
L1_AL_0126	1		Pinus nigra	18	8	mediocre	Firenze	Reggello	90	182	X		D.M. 23.06.1967		Si	Art. 51 NTA RU Comune Reggello
L1_AL_0127	1		Cedrus atlantica	46	17	buono	Firenze	Reggello	90	182	X		D.M. 23.06.1967		Si	Art. 51 NTA RU Comune Reggello
L1_AL_0128	1		Pinus nigra	22	8	mediocre	Firenze	Reggello	90	182	X		D.M. 23.06.1967		Si	Art. 51 NTA RU Comune Reggello
L1_AL_0129	1		Pinus nigra	29	12	mediocre	Firenze	Reggello	90	182	X		D.M. 23.06.1967		Si	Art. 51 NTA RU Comune Reggello
L1_AL_0130	1		Pinus nigra	22	8	mediocre	Firenze	Reggello	90	182	X		D.M. 23.06.1967		Si	Art. 51 NTA RU Comune Reggello
L1_AL_0131	1		Pinus nigra	23	8	mediocre	Firenze	Reggello	90	182	X		D.M. 23.06.1967		Si	Art. 51 NTA RU Comune Reggello
L1_AL_0132	1		Pinus nigra	29	9	mediocre	Firenze	Reggello	90	182	X		D.M. 23.06.1967		Si	Art. 51 NTA RU Comune Reggello
L1_AL_0133	1		Pinus nigra	26	10	buono	Firenze	Reggello	90	182	X		D.M. 23.06.1967		Si	Art. 51 NTA RU Comune Reggello
L1_AL_0134	1		Cedrus atlantica	42	15	buono	Firenze	Reggello	90	182	X		D.M. 23.06.1967		Si	Art. 51 NTA RU Comune Reggello
L1_AL_0135	1		PINUS NIGRA	25	8	mediocre	Firenze	Reggello	90	182	X		D.M. 23.06.1967		Si	Art. 51 NTA RU Comune Reggello
L1_AL_0136	1		Pinus nigra	27	10	mediocre	Firenze	Reggello	90	182	X		D.M. 23.06.1967		Si	Art. 51 NTA RU Comune Reggello
L1_AL_0137	1		Pinus nigra	20	6	mediocre	Firenze	Reggello	90	182	X		D.M. 23.06.1967		Si	Art. 51 NTA RU Comune Reggello
L1_AL_0138	1		Pinus nigra	19	6	mediocre	Firenze	Reggello	90	182	X		D.M. 23.06.1967		Si	Art. 51 NTA RU Comune Reggello
L1_AL_0139	1		Pinus nigra	25	9	mediocre	Firenze	Reggello	90	182	X		D.M. 23.06.1967		Si	Art. 51 NTA RU Comune Reggello
L1_AL_0140	1		Pinus nigra	25	8	mediocre	Firenze	Reggello	90	182	X		D.M. 23.06.1967		Si	Art. 51 NTA RU Comune Reggello
L1_AL_0141	1		Pinus nigra	27	10	mediocre	Firenze	Reggello	90	182	X		D.M. 23.06.1967		Si	Art. 51 NTA RU Comune Reggello
L1_AL_0142	1		Pinus nigra	20	6	mediocre	Firenze	Reggello	90	182	X		D.M. 23.06.1967		Si	Art. 51 NTA RU Comune

STRINGA	LOTTO	FOTO	SPECIE	DIAMETRO (cm)	ALTEZZA (m)	STATO SANITARIO	PROVINCIA	COMUNE	FOGLIO	PARTICELLA	art. 136 D.Lgs. 42/2004	art. 142 D.Lgs. 42/2004	Vincoli per decreto*	Vincolo idrogeologico (R.D. 3267/1923)	Sostituzione Si/No	TAGLIO CON AUTORIZ. (rif. normativo)
																Reggello
L1_AL_0143	1		Cedrus atlantica	38	16	buono	Firenze	Reggello	90	182	X		D.M. 23.06.1967		Si	Art. 51 NTA RU Comune Reggello
L1_AL_0144	1		Cedrus atlantica	38	16	buono	Firenze	Reggello	90	182	X		D.M. 23.06.1967		Si	Art. 51 NTA RU Comune Reggello
L1_AL_0145	1		Cedrus atlantica	38	16	buono	Firenze	Reggello	90	182	X		D.M. 23.06.1967		Si	Art. 51 NTA RU Comune Reggello
L1_AL_0146	1		Cedrus atlantica	32	11	mediocre	Firenze	Reggello	91	152	X		D.M. 23.06.1968		Si	Art. 51 NTA RU Comune Reggello
L1_AL_0147	1		Cedrus atlantica	37	10	mediocre	Firenze	Reggello	91	152	X		D.M. 23.06.1969		Si	Art. 51 NTA RU Comune Reggello
L1_AL_0148	1		Prunus pissardi	21	4	mediocre	Firenze	Reggello	91	152	X		D.M. 23.06.1970		Si	Art. 51 NTA RU Comune Reggello
L1_AL_0149	1		Pinus pinea	21	12	mediocre	Firenze	Reggello	91	152	X		D.M. 23.06.1970		Si	Art. 51 NTA RU Comune Reggello
L1_AL_0150	1		Quercus pubescens	12	5	buono	Firenze	Reggello	90	182	X		D.M. 23.06.1967		Si	Art. 51 NTA RU Comune Reggello
L1_AL_0151	1		Pinus nigra	22	11	buono	Firenze	Reggello	90	182	X		D.M. 23.06.1967		Si	Art. 51 NTA RU Comune Reggello
L1_AL_0152	1		Pinus pinea	21	10	mediocre	Firenze	Reggello	91	152	X		D.M. 23.06.1970		Si	Art. 51 NTA RU Comune Reggello
L1_AL_0153	1		Pinus nigra	22	12	buono	Firenze	Reggello	90	182	X		D.M. 23.06.1967		Si	Art. 51 NTA RU Comune Reggello
L1_AL_0154	1		Pinus nigra	24	10	buono	Firenze	Reggello	90	182	X		D.M. 23.06.1967		Si	Art. 51 NTA RU Comune Reggello
L1_AL_0155	1		Pinus nigra	22	8	mediocre	Firenze	Reggello	90	182	X		D.M. 23.06.1967		Si	Art. 51 NTA RU Comune Reggello
L1_AL_0156	1		Pinus nigra	27	9	mediocre	Firenze	Reggello	90	182	X		D.M. 23.06.1967		Si	Art. 51 NTA RU Comune Reggello
L1_AL_0157	1		Pinus nigra	22	11	buono	Firenze	Reggello	90	182	X		D.M. 23.06.1967		Si	Art. 51 NTA RU Comune Reggello
L1_AL_0158	1		Pinus nigra	31	12	buono	Firenze	Reggello	90	182	X		D.M. 23.06.1967		Si	Art. 51 NTA RU Comune Reggello
L1_AL_0159	1		Pinus nigra	28	10	buono	Firenze	Reggello	90	182	X		D.M. 23.06.1967		Si	Art. 51 NTA RU Comune Reggello
L1_AL_0160	1		Pinus nigra	22	7	mediocre	Firenze	Reggello	90	182	X		D.M. 23.06.1967		Si	Art. 51 NTA RU Comune Reggello
L1_AL_0161	1		Pinus nigra	22	9	mediocre	Firenze	Reggello	90	182	X		D.M. 23.06.1967		Si	Art. 51 NTA RU Comune Reggello
L1_AL_0162	1		Pinus nigra	29	11	buono	Firenze	Reggello	90	182	X		D.M. 23.06.1967		Si	Art. 51 NTA RU Comune Reggello
L1_AL_0163	1		Aesculus ippocastanum	21	16	buono	Firenze	Reggello	90	182	X		D.M. 23.06.1967		Si	Art. 51 NTA RU Comune Reggello
L1_AL_0164	1		Prunus pissardi	16	6	buono	Firenze	Reggello	90	182	X		D.M. 23.06.1967		Si	Art. 51 NTA RU Comune Reggello
L1_AL_0165	1		Prunus pissardi	15	6	buono	Firenze	Reggello	90	182	X		D.M. 23.06.1967		Si	Art. 51 NTA RU Comune Reggello
L1_AL_0166	1		Prunus pissardi	17	6	buono	Firenze	Reggello	90	182	X		D.M. 23.06.1967		Si	Art. 51 NTA RU Comune Reggello

STRINGA	LOTTO	FOTO	SPECIE	DIAMETRO (cm)	ALTEZZA (m)	STATO SANITARIO	PROVINCIA	COMUNE	FOGLIO	PARTICELLA	art. 136 D.Lgs. 42/2004	art. 142 D.Lgs. 42/2004	Vincoli per decreto*	Vincolo idrogeologico (R.D. 3267/1923)	Sostituzione Si/No	TAGLIO CON AUTORIZ. (rif. normativo)
L1_AL_0167	1		Cupressus sempervirens	14	6	buono	Firenze	Reggello	90	182	X		D.M. 23.06.1967		Si	Art. 51 NTA RU Comune Reggello
L1_AL_0168	1		Pinus nigra	20	8	mediocre	Firenze	Reggello	91	152	X		D.M. 23.06.1967		Si	Art. 51 NTA RU Comune Reggello
L1_AL_0169	1		Pinus nigra	31	12	mediocre	Firenze	Reggello	91	152	X		D.M. 23.06.1967		Si	Art. 51 NTA RU Comune Reggello
L1_AL_0170	1		Pinus nigra	29	10	mediocre	Firenze	Reggello	91	152	X		D.M. 23.06.1967		Si	Art. 51 NTA RU Comune Reggello
L1_AL_0171	1		Pinus nigra	37	9	mediocre	Firenze	Reggello	91	152	X		D.M. 23.06.1967		Si	Art. 51 NTA RU Comune Reggello
L1_AL_0172	1		Pinus nigra	20	11	mediocre	Firenze	Reggello	91	152	X		D.M. 23.06.1967		Si	Art. 51 NTA RU Comune Reggello
L1_AL_0173	1		Pinus nigra	33	13	mediocre	Firenze	Reggello	91	152	X		D.M. 23.06.1967		Si	Art. 51 NTA RU Comune Reggello
L1_AL_0174	1		Pinus nigra	28	14	mediocre	Firenze	Reggello	91	152	X		D.M. 23.06.1967		Si	Art. 51 NTA RU Comune Reggello
L1_AL_0175	1		Pinus nigra	23	9	mediocre	Firenze	Reggello	91	152	X		D.M. 23.06.1967		Si	Art. 51 NTA RU Comune Reggello
L1_AL_0176	1		Pinus nigra	32	10	mediocre	Firenze	Reggello	91	152	X		D.M. 23.06.1967		Si	Art. 51 NTA RU Comune Reggello
L1_AL_0177	1		Pinus nigra	25	9	mediocre	Firenze	Reggello	91	152	X		D.M. 23.06.1967		Si	Art. 51 NTA RU Comune Reggello
L1_AL_0178	1		Pinus nigra	38	14	mediocre	Firenze	Reggello	91	152	X		D.M. 23.06.1967		Si	Art. 51 NTA RU Comune Reggello
L1_AL_0179	1		Pinus nigra	34	12	mediocre	Firenze	Reggello	91	152	X		D.M. 23.06.1967		Si	Art. 51 NTA RU Comune Reggello
L1_AL_0180	1		Pinus nigra	28	10	mediocre	Firenze	Reggello	91	152	X		D.M. 23.06.1967		Si	Art. 51 NTA RU Comune Reggello
L1_AL_0181	1		Pinus nigra	39	12	mediocre	Firenze	Reggello	91	152	X		D.M. 23.06.1967		Si	Art. 51 NTA RU Comune Reggello
L1_AL_0182	1		Pinus nigra	36	8	mediocre	Firenze	Reggello	91	152	X		D.M. 23.06.1967		Si	Art. 51 NTA RU Comune Reggello
L1_AL_0183	1		Pinus nigra	28	8	mediocre	Firenze	Reggello	91	152	X		D.M. 23.06.1967		Si	Art. 51 NTA RU Comune Reggello
L1_AL_0184	1		Pinus nigra	34	9	mediocre	Firenze	Reggello	91	152	X		D.M. 23.06.1967		Si	Art. 51 NTA RU Comune Reggello
L1_AL_0185	1		Pinus nigra	23	10	mediocre	Firenze	Reggello	91	152	X		D.M. 23.06.1967		Si	Art. 51 NTA RU Comune Reggello
L1_AL_0186	1		Cupressus sempervirens	29	10	buono	Firenze	Reggello	91	152	X		D.M. 23.06.1967		Si	Art. 51 NTA RU Comune Reggello
L1_AL_0187	1		Cupressus sempervirens	19	12	buono	Firenze	Reggello	91	152	X		D.M. 23.06.1967		Si	Art. 51 NTA RU Comune Reggello
L1_AL_0188	1	103	Robinia pseudoacacia	12	6	mediocre	Firenze	Reggello	96	474	X		D.M. 23.06.1967		No	
L1_AL_0189	1	104	Quercus pubescens	10	5	mediocre	Firenze	Reggello	96	474	X		D.M. 23.06.1967		No	
L1_AL_0190	1	105	Ulmus minor	11	5	mediocre	Firenze	Reggello	96	474	X		D.M. 23.06.1967		No	
L1_AL_0191	1		Acer campestre	13	4	mediocre	Firenze	Reggello	96	474	X		D.M. 23.06.1967		No	

STRINGA	LOTTO	FOTO	SPECIE	DIAMETRO (cm)	ALTEZZA (m)	STATO SANITARIO	PROVINCIA	COMUNE	FOGLIO	PARTICELLA	art. 136 D.Lgs. 42/2004	art. 142 D.Lgs. 42/2004	Vincoli per decreto*	Vincolo idrogeologico (R.D. 3267/1923)	Sostituzione Si/No	TAGLIO CON AUTORIZ. (rif. normativo)
L1_AL_0192	1	106	Robinia pseudoacacia	14	5	mediocre	Firenze	Reggello	96	474	X		D.M. 23.06.1967		No	
L1_AL_0193	1		Robinia pseudoacacia	15	7	mediocre	Firenze	Reggello	96	474	X		D.M. 23.06.1967		No	
L1_AL_0194	1		Acer campestre	13	8	mediocre	Firenze	Reggello	96	474	X		D.M. 23.06.1967		No	
L1_AL_0195	1		Quercus pubescens	14	6	mediocre	Firenze	Reggello	96	474	X		D.M. 23.06.1967		No	
L1_AL_0196	1		Robinia pseudoacacia	14	4	mediocre	Firenze	Reggello	96	474	X		D.M. 23.06.1967		No	
L1_AL_0197	1	107	Tilia x communis	12	6	buono	Firenze	Reggello	96	334	X		D.M. 23.06.1967		No	
L1_AL_0198	1	108	Tilia x communis	12	6	buono	Firenze	Reggello	96	334	X		D.M. 23.06.1967		No	
L1_AL_0199	1	109	Tilia x communis	11	6	buono	Firenze	Reggello	96	334	X		D.M. 23.06.1967		No	
L1_AL_0200	1	110	Tilia x communis	10	7	buono	Firenze	Reggello	96	334	X		D.M. 23.06.1967		No	
L1_AL_0201	1	111	Tilia x communis	10	6	buono	Firenze	Reggello	96	334	X		D.M. 23.06.1967		No	
L1_AL_0202	1	112	Fraxinus oxyfillus	16	11	buono	Firenze	Reggello	96	293	X		D.M. 23.06.1967		No	
L1_AL_0203	1	113	Fraxinus oxyfillus	13	10	buono	Firenze	Reggello	96	293	X		D.M. 23.06.1967		No	
L1_AL_0204	1	114	Fraxinus oxyfillus	12	9	buono	Firenze	Reggello	96	293	X		D.M. 23.06.1967		No	
L1_AL_0205	1		Acer campestre	12	5	buono	Firenze	Reggello	96	474	X		D.M. 23.06.1967		No	
L1_AL_0206	1		Quercus pubescens	11	8	buono	Firenze	Reggello	96	474	X		D.M. 23.06.1967		No	
L1_AL_0207	1		Robinia pseudoacacia	19	14	buono	Firenze	Reggello	96	474	X		D.M. 23.06.1967		No	
L1_AL_0208	1		Robinia pseudoacacia	25	14	buono	Firenze	Reggello	96	474	X		D.M. 23.06.1967		No	
L1_AL_0209	1		Acer campestre	11	5	buono	Firenze	Reggello	96	474	X		D.M. 23.06.1967		No	
L1_AL_0210	1		Quercus pubescens	14	11	buono	Firenze	Reggello	96	474	X		D.M. 23.06.1967		No	
L1_AL_0211	1		Robinia pseudoacacia	19	13	buono	Firenze	Reggello	96	474	X		D.M. 23.06.1967		No	
L1_AL_0212	1		Robinia pseudoacacia	23	13	buono	Firenze	Reggello	96	474	X		D.M. 23.06.1967		No	
L1_AL_0213	1		Acer campestre	15	6	buono	Firenze	Reggello	96	474	X		D.M. 23.06.1967		No	
L1_AL_0214	1		Robinia pseudoacacia	22	12	buono	Firenze	Reggello	96	474	X		D.M. 23.06.1967		No	
L1_AL_0215	1		Quercus pubescens	21	10	buono	Firenze	Reggello	96	474	X		D.M. 23.06.1967		No	
L1_AL_0216	1		Acer campestre	13	7	buono	Firenze	Reggello	96	474	X		D.M. 23.06.1967		No	
L1_AL_0217	1		Acer campestre	12	6	buono	Firenze	Reggello	96	474	X		D.M. 23.06.1967		No	
L1_AL_0218	1		Robinia pseudoacacia	7	11	buono	Firenze	Reggello	97	79	X		D.M. 23.06.1967		No	
L1_AL_0219	1		Robinia pseudoacacia	6	10	buono	Firenze	Reggello	97	79	X		D.M. 23.06.1967		No	
L1_AL_0220	1		Robinia pseudoacacia	7,5	10	buono	Firenze	Reggello	96	482	X		D.M. 23.06.1967		No	
L1_AL_0221	1		Ulmus minor	3	4	buono	Firenze	Reggello	96	482	X		D.M. 23.06.1967		No	
L1_AL_0222	1		Pioppo nero	14	31	buono	Firenze	Reggello	96	210	X		D.M. 23.06.1967		No	
L1_AL_0223	1		Pioppo nero	9	12	buono	Firenze	Reggello	96	210	X		D.M. 23.06.1967		No	
L1_AL_0224	1		Pioppo nero	11	15	buono	Firenze	Reggello	96	210	X		D.M. 23.06.1967		No	

STRINGA	LOTTO	FOTO	SPECIE	DIAMETRO (cm)	ALTEZZA (m)	STATO SANITARIO	PROVINCIA	COMUNE	FOGLIO	PARTICELLA	art. 136 D.Lgs. 42/2004	art. 142 D.Lgs. 42/2004	Vincoli per decreto*	Vincolo idrogeologico (R.D. 3267/1923)	Sostituzione Si/No	TAGLIO CON AUTORIZ. (rif. normativo)
L1_AL_0225	1		Pioppo nero	14	22	buono	Firenze	Reggello	96	210	X		D.M. 23.06.1967		No	
L1_AL_0226	1		Pioppo nero	8	10	buono	Firenze	Reggello	96	210	X		D.M. 23.06.1967		No	
L1_AL_0227	1		Pioppo nero	3	3	buono	Firenze	Reggello	96	210	X		D.M. 23.06.1967		No	
L1_AL_0228	1		Ulmus minor	4	5	buono	Firenze	Reggello	96	210	X		D.M. 23.06.1967		No	
L1_AL_0229	1		Ulmus minor	4	7	buono	Firenze	Reggello	96	210	X		D.M. 23.06.1967		No	
L1_AL_0230	1		Pioppo nero	2,5	3	buono	Firenze	Reggello	96	210	X		D.M. 23.06.1967		No	
L1_AL_0231	1		Ulmus minor	3	3	buono	Firenze	Reggello	96	210	X		D.M. 23.06.1967		No	
L1_AL_0232	1		Ulmus minor	3	3	buono	Firenze	Reggello	96	210	X		D.M. 23.06.1967		No	
L1_AL_0233	1		Ulmus minor	3	4	buono	Firenze	Reggello	96	210	X		D.M. 23.06.1967		No	
L1_AL_0234	1		Ulmus minor	3,5	3	buono	Firenze	Reggello	96	210	X		D.M. 23.06.1967		No	
L1_AL_0235	1		Pioppo nero	4	3	buono	Firenze	Reggello	96	482	X		D.M. 23.06.1967		No	
L1_AL_0236	1		Pioppo nero	4	4	buono	Firenze	Reggello	96	482	X		D.M. 23.06.1967		No	
L1_AL_0237	1		Pioppo bianco	5	3	buono	Firenze	Reggello	96	482	X		D.M. 23.06.1967		No	
L1_AL_0238	1		Pioppo nero	4	3	buono	Firenze	Reggello	96	482	X		D.M. 23.06.1967		No	
L1_AL_0239	1		Pioppo nero	4	3	buono	Firenze	Reggello	96	482	X		D.M. 23.06.1967		No	
L1_AL_0240	1		Pioppo nero	4	3	buono	Firenze	Reggello	96	482	X		D.M. 23.06.1967		No	
L1_AL_0241	1		Pioppo nero	9	15	buono	Firenze	Reggello	96	482	X		D.M. 23.06.1967		No	
L1_AL_0242	1		Pioppo nero	7	8	buono	Firenze	Reggello	96	482	X		D.M. 23.06.1967		No	
L1_AL_0243	1		Pioppo nero	6	5	buono	Firenze	Reggello	96	482	X		D.M. 23.06.1967		No	
L1_AL_0244	1		Pioppo nero	8	12	buono	Firenze	Reggello	96	482	X		D.M. 23.06.1967		No	
L1_AL_0245	1		Pioppo nero	7	10	buono	Firenze	Reggello	96	482	X		D.M. 23.06.1967		No	
L1_AL_0246	1		Pioppo nero	6	11	buono	Firenze	Reggello	96	482	X		D.M. 23.06.1967		No	
L1_AL_0247	1		Pioppo nero	5	12	buono	Firenze	Reggello	96	482	X		D.M. 23.06.1967		No	
L1_AL_0248	1		Pioppo nero	4	9	buono	Firenze	Reggello	96	482	X		D.M. 23.06.1967		No	
L1_AL_0249	1		Pioppo nero	8	26	buono	Firenze	Reggello	96	482	X		D.M. 23.06.1967		No	
L1_AL_0250	1		Pioppo nero	9	28	buono	Firenze	Reggello	96	482	X		D.M. 23.06.1967		No	
L1_AL_0251	1		Populus nigra	9	30	buono	Firenze	Reggello	96	482	X		D.M. 23.06.1967		No	
L1_AL_0252	1		Pioppo nero	8	25	buono	Firenze	Reggello	96	482	X		D.M. 23.06.1967		No	
L1_AL_0253	1		Pioppo bianco	6	14	buono	Firenze	Reggello	96	482	X		D.M. 23.06.1967		No	
L1_AL_0254	1		Salice bianco	6	14	buono	Firenze	Reggello	96	482	X		D.M. 23.06.1967		No	
L1_AL_0255	1		Salice bianco	5	8	buono	Firenze	Reggello	96	482	X		D.M. 23.06.1967		No	
L1_AL_0256	1		Populus nigra	7	11	buono	Firenze	Reggello	96	482	X		D.M. 23.06.1967		No	
L1_AL_0257	1		Populus nigra	5	10	buono	Firenze	Reggello	96	482	X		D.M. 23.06.1967		No	
L1_AL_0258	1		Populus nigra	5	11	buono	Firenze	Reggello	96	482	X		D.M. 23.06.1967		No	
L1_AL_0259	1		Populus nigra	5,5	10	buono	Firenze	Reggello	96	482	X		D.M. 23.06.1967		No	
L1_AL_0260	1		Populus nigra	6,5	12	buono	Firenze	Reggello	96	482	X		D.M. 23.06.1967		No	
L1_AL_0261	1		Populus nigra	6	11	buono	Firenze	Reggello	96	482	X		D.M. 23.06.1967		No	
L1_AL_0262	1		Populus nigra	6,5	10	buono	Firenze	Reggello	96	482	X		D.M. 23.06.1967		No	
L1_AL_0263	1		Populus nigra	6	10	buono	Firenze	Reggello	96	482	X		D.M. 23.06.1967		No	
L1_AL_0264	1		Populus nigra	7	12	buono	Firenze	Reggello	96	482	X		D.M. 23.06.1967		No	
L1_AL_0265	1		Populus nigra	7	14	buono	Firenze	Reggello	96	482	X		D.M. 23.06.1967		No	
L1_AL_0266	1		Populus nigra	5	8	buono	Firenze	Reggello	96	482	X		D.M. 23.06.1967		No	
L1_AL_0267	1		Populus alba	6	8	buono	Firenze	Reggello	96	482	X		D.M. 23.06.1967		No	
L1_AL_0268	1		Populus alba	6	9	buono	Firenze	Reggello	96	482	X		D.M. 23.06.1967		No	
L1_AL_0269	1		Populus nigra	6	8	buono	Firenze	Reggello	96	482	X		D.M. 23.06.1967		No	
L1_AL_0270	1		Populus nigra	7	10	buono	Firenze	Reggello	96	482	X		D.M. 23.06.1967		No	
L1_AL_0271	1		Salix alba	3	3	buono	Firenze	Reggello	96	482	X		D.M. 23.06.1967		No	
L1_AL_0272	1		Populus nigra	7	14	buono	Firenze	Reggello	96	482	X		D.M. 23.06.1967		No	

STRINGA	LOTTO	FOTO	SPECIE	DIAMETRO (cm)	ALTEZZA (m)	STATO SANITARIO	PROVINCIA	COMUNE	FOGLIO	PARTICELLA	art. 136 D.Lgs. 42/2004	art. 142 D.Lgs. 42/2004	Vincoli per decreto*	Vincolo idrogeologico (R.D. 3267/1923)	Sostituzione Si/No	TAGLIO CON AUTORIZ. (rif. normativo)
L1_AL_0273	1		Populus alba	6,5	12	buono	Firenze	Reggello	96	482	X		D.M. 23.06.1967		No	
L1_AL_0274	1		Ulmus minor	5	8	buono	Firenze	Reggello	96	482	X		D.M. 23.06.1967		No	
L1_AL_0275	1		Populus alba	4,5	9	buono	Firenze	Reggello	96	482	X		D.M. 23.06.1967		No	
L1_AL_0276	1		Salix alba	3,5	3	buono	Firenze	Reggello	96	482	X		D.M. 23.06.1967		No	
L1_AL_0277	1		Populus nigra	4,5	10	buono	Firenze	Reggello	96	482	X		D.M. 23.06.1967		No	
L1_AL_0278	1		Populus nigra	4	9	buono	Firenze	Reggello	96	482	X		D.M. 23.06.1967		No	
L1_AL_0279	1		Populus nigra	6,5	11	buono	Firenze	Reggello	96	482	X		D.M. 23.06.1967		No	
L1_AL_0280	1		Populus nigra	6,5	12	buono	Firenze	Reggello	96	482	X		D.M. 23.06.1967		No	
L1_AL_0281	1		Robinia pseudoacacia	8	14	buono	Firenze	Reggello	96	482	X		D.M. 23.06.1967		No	
L1_AL_0282	1		Populus nigra	5	12	buono	Firenze	Reggello	96	482	X		D.M. 23.06.1967		No	
L1_AL_0283	1		Populus nigra	9	22	buono	Firenze	Reggello	96	482	X		D.M. 23.06.1967		No	
L1_AL_0284	1		Populus nigra	7	10	buono	Firenze	Reggello	96	482	X		D.M. 23.06.1967		No	
L1_AL_0285	1		Populus nigra	8	12	buono	Firenze	Reggello	96	482	X		D.M. 23.06.1967		No	
L1_AL_0286	1		Populus nigra	5	8	buono	Firenze	Reggello	96	482	X		D.M. 23.06.1967		No	
L1_AL_0287	1		Populus alba	6	11	buono	Firenze	Reggello	96	482	X		D.M. 23.06.1967		No	
L1_AL_0288	1		Populus alba	4	8	buono	Firenze	Reggello	96	482	X		D.M. 23.06.1967		No	
L1_AL_0289	1		Populus nigra	8	12	buono	Firenze	Reggello	96	482	X		D.M. 23.06.1967		No	
L1_AL_0290	1		Populus nigra	8	10	buono	Firenze	Reggello	96	482	X		D.M. 23.06.1967		No	
L1_AL_0291	1		Populus nigra	4	7	buono	Firenze	Reggello	96	482	X		D.M. 23.06.1967		No	
L1_AL_0292	1		Populus nigra	9	9	buono	Firenze	Reggello	96	482	X		D.M. 23.06.1967		No	
L1_AL_0293	1		Populus nigra	9	10	buono	Firenze	Reggello	96	482	X		D.M. 23.06.1967		No	
L1_AL_0294	1		Populus nigra	9	12	buono	Firenze	Reggello	96	482	X		D.M. 23.06.1967		No	
L1_AL_0295	1		Populus nigra	7	9	buono	Firenze	Reggello	96	482	X		D.M. 23.06.1967		No	
L1_AL_0296	1		Populus alba	7	8	buono	Firenze	Reggello	96	482	X		D.M. 23.06.1967		No	
L1_AL_0297	1		Populus nigra	6,5	9	buono	Firenze	Reggello	96	482	X		D.M. 23.06.1967		No	
L1_AL_0298	1		Chamaecyparis lawsoniana	13	25	buono	Firenze	Reggello	96	482	X		D.M. 23.06.1967		No	
L1_AL_0299	1		Chamaecyparis lawsoniana	6	12	buono	Firenze	Reggello	96	482	X		D.M. 23.06.1967		No	
L1_AL_0300	1		Acer campestre	12	14	buono	Firenze	Reggello	97	79	X		D.M. 23.06.1967		No	
L1_AL_0301	1		Acer campestre	12	14	buono	Firenze	Reggello	97	79	X		D.M. 23.06.1967		No	
L1_AL_0302	1		Cupressus sempervirens	15	25	buono	Firenze	Reggello	97	79	X		D.M. 23.06.1967		No	
L1_AL_0303	1		Cupressus sempervirens	15	25	buono	Firenze	Reggello	97	79	X		D.M. 23.06.1967		No	
L1_AL_0304	1		Ulmus minor	12	15	buono	Firenze	Reggello	97	79	X		D.M. 23.06.1967		No	
L1_AL_0305	1		Ulmus minor	12	15	buono	Firenze	Reggello	97	79	X		D.M. 23.06.1967		No	
L1_AL_0306	1		Ulmus minor	11	25	buono	Firenze	Reggello	97	79	X		D.M. 23.06.1967		No	
L1_AL_0307	1		Cupressus sempervirens	12	15	buono	Firenze	Reggello	97	79	X		D.M. 23.06.1967		No	
L1_AL_0308	1		Populus nigra	18	36	buono	Firenze	Reggello	96	210	X		D.M. 23.06.1967		No	
L1_AL_0309	1		Pinus nigra	10	28	buono	Firenze	Reggello	96	210	X		D.M. 23.06.1967		No	
L1_AL_0310	1		Pinus nigra	9	32	buono	Firenze	Reggello	97	79	X		D.M. 23.06.1967		No	
L1_AL_0311	1		Cupressus sempervirens	13	25	buono	Firenze	Reggello	97	79	X		D.M. 23.06.1967		No	
L1_AL_0312	1		Cupressus sempervirens	14	30	buono	Firenze	Reggello	97	79	X		D.M. 23.06.1967		No	

STRINGA	LOTTO	FOTO	SPECIE	DIAMETRO (cm)	ALTEZZA (m)	STATO SANITARIO	PROVINCIA	COMUNE	FOGLIO	PARTICELLA	art. 136 D.Lgs. 42/2004	art. 142 D.Lgs. 42/2004	Vincoli per decreto*	Vincolo idrogeologico (R.D. 3267/1923)	Sostituzione Si/No	TAGLIO CON AUTORIZ. (rif. normativo)
L1_AL_0313	1		Cupressus sempervirens	15	23	buono	Firenze	Reggello	96	474	X		D.M. 23.06.1967		No	
L1_AL_0314	1		Cupressus sempervirens	12	24	buono	Firenze	Reggello	97	79	X		D.M. 23.06.1967		No	
L1_AL_0315	1		Cupressus sempervirens	11	30	buono	Firenze	Reggello	96	210	X		D.M. 23.06.1967		No	
L1_AL_0316	1		Cupressus sempervirens	12	22	buono	Firenze	Reggello	96	474	X		D.M. 23.06.1967		No	
L1_AL_0317	1		Cupressus sempervirens	13	30	buono	Firenze	Reggello	96	210	X		D.M. 23.06.1967		No	
L1_AL_0318	1		Cupressus sempervirens	13	23	buono	Firenze	Reggello	96	474	X		D.M. 23.06.1967		No	
L1_AL_0319	1		Cupressus sempervirens	13	30	buono	Firenze	Reggello	96	210	X		D.M. 23.06.1967		No	
L1_AL_0320	1		Cupressus sempervirens	14	25	buono	Firenze	Reggello	96	210	X		D.M. 23.06.1967		No	
L1_AL_0321	1		Cupressus sempervirens	12	30	buono	Firenze	Reggello	96	210	X		D.M. 23.06.1967		No	
L1_AL_0322	1		Cupressus sempervirens	15	30	buono	Firenze	Reggello	96	210	X		D.M. 23.06.1967		No	
L1_AL_0323	1		Cupressus sempervirens	12	25	buono	Firenze	Reggello	96	210	X		D.M. 23.06.1967		No	
L1_AL_0324	1		Cupressus sempervirens	11	30	buono	Firenze	Reggello	96	474	X		D.M. 23.06.1967		No	
L1_AL_0325	1		Cupressus sempervirens	12	25	buono	Firenze	Reggello	97	79	X		D.M. 23.06.1967		No	
L1_AL_0326	1		Cupressus sempervirens	13	30	buono	Firenze	Reggello	96	210	X		D.M. 23.06.1967		No	
L1_AL_0327	1		Cupressus sempervirens	13	24	buono	Firenze	Reggello	96	210	X		D.M. 23.06.1967		No	
L1_AL_0328	1		Cupressus sempervirens	15	30	buono	Firenze	Reggello	96	210	X		D.M. 23.06.1967		No	
L1_AL_0329	1		Cupressus sempervirens	12	24	buono	Firenze	Reggello	96	474	X		D.M. 23.06.1967		No	
L1_AL_0330	1		Cupressus sempervirens	11	30	buono	Firenze	Reggello	96	474	X		D.M. 23.06.1967		No	
L1_AL_0331	1		Cupressus sempervirens	12	25	buono	Firenze	Reggello	96	210	X		D.M. 23.06.1967		No	
L1_AL_0332	1		Cupressus sempervirens	13	24	buono	Firenze	Reggello	97	79	X		D.M. 23.06.1967		No	
L1_AL_0333	1		Cupressus sempervirens	13	19	buono	Firenze	Reggello	96	210	X		D.M. 23.06.1967		No	
L1_AL_0334	1		Cupressus sempervirens	15	20	buono	Firenze	Reggello	96	210	X		D.M. 23.06.1967		No	
L1_AL_0335	1		Cupressus sempervirens	12	21	buono	Firenze	Reggello	96	210	X		D.M. 23.06.1967		No	
L1_AL_0336	1		Cupressus sempervirens	11	22	buono	Firenze	Reggello	96	210	X		D.M. 23.06.1967		No	
L1_AL_0337	1		Cupressus	12	23	buono	Firenze	Reggello	96	210	X		D.M. 23.06.1967		No	

STRINGA	LOTTO	FOTO	SPECIE	DIAMETRO (cm)	ALTEZZA (m)	STATO SANITARIO	PROVINCIA	COMUNE	FOGLIO	PARTICELLA	art. 136 D.Lgs. 42/2004	art. 142 D.Lgs. 42/2004	Vincoli per decreto*	Vincolo idrogeologico (R.D. 3267/1923)	Sostituzione Si/No	TAGLIO CON AUTORIZ. (rif. normativo)
			sempervirens													
L1_AL_0338	1		Cupressus sempervirens	13	26	buono	Firenze	Reggello	96	210	X		D.M. 23.06.1967		No	
L1_AL_0339	1		Cupressus sempervirens	13	25	buono	Firenze	Reggello	96	210	X		D.M. 23.06.1967		No	
L1_AL_0340	1		Cupressus sempervirens	15	24	buono	Firenze	Reggello	96	474	X		D.M. 23.06.1967		No	
L1_AL_0341	1		Cupressus sempervirens	12	23	buono	Firenze	Reggello	96	210	X		D.M. 23.06.1967		No	
L1_AL_0342	1		Cupressus sempervirens	11	22	buono	Firenze	Reggello	96	210	X		D.M. 23.06.1967		No	
L1_AL_0343	1		Cupressus sempervirens	12	26	buono	Firenze	Reggello	96	210	X		D.M. 23.06.1967		No	
L1_AL_0344	1		Cupressus sempervirens	13	24	buono	Firenze	Reggello	96	210	X		D.M. 23.06.1967		No	
L1_AL_0345	1		Cupressus sempervirens	13	24	buono	Firenze	Reggello	96	210	X		D.M. 23.06.1967		No	
L1_AL_0346	1		Cupressus sempervirens	15	25	buono	Firenze	Reggello	96	210	X		D.M. 23.06.1967		No	
L1_AL_0347	1		Cupressus sempervirens	12	21	buono	Firenze	Reggello	96	210	X		D.M. 23.06.1967		No	
L1_AL_0348	1		Cupressus sempervirens	11	22	buono	Firenze	Reggello	96	210	X		D.M. 23.06.1967		No	
L1_AL_0349	1		Cupressus sempervirens	12	23	buono	Firenze	Reggello	96	210	X		D.M. 23.06.1967		No	
L1_AL_0350	1		Cupressus sempervirens	13	26	buono	Firenze	Reggello	96	210	X		D.M. 23.06.1967		No	
L1_AL_0351	1		Cupressus sempervirens	13	25	buono	Firenze	Reggello	96	210	X		D.M. 23.06.1967		No	
L1_AL_0352	1		Cupressus sempervirens	11	24	buono	Firenze	Reggello	96	210	X		D.M. 23.06.1967		No	
L1_AL_0353	1		Cupressus sempervirens	12	23	buono	Firenze	Reggello	96	210	X		D.M. 23.06.1967		No	
L1_AL_0354	1		Cupressus sempervirens	11	22	buono	Firenze	Reggello	96	210	X		D.M. 23.06.1967		No	
L1_AL_0355	1		Cupressus sempervirens	13	26	buono	Firenze	Reggello	96	210	X		D.M. 23.06.1967		No	
L1_AL_0356	1		Cupressus sempervirens	13	24	buono	Firenze	Reggello	96	210	X		D.M. 23.06.1967		No	
L1_AL_0357	1		Cupressus sempervirens	14	24	buono	Firenze	Reggello	96	210	X		D.M. 23.06.1967		No	
L1_AL_0358	1		Cupressus sempervirens	11	25	buono	Firenze	Reggello	96	210	X		D.M. 23.06.1967		No	
L1_AL_0359	1	11	Cupressus sempervirens	8	4	buono	Firenze	Reggello	97	79	X		D.M. 23.06.1967		No	
L1_AL_0360	1	12	Quercus ilex	3	3	buono	Firenze	Reggello	97	79	X		D.M. 23.06.1967		No	
L1_AL_0361	1	1	Quercus ilex	3	3	buono	Firenze	Reggello	97	79	X		D.M. 23.06.1967		No	
L1_AL_0362	1	2	Quercus ilex	3	3	buono	Firenze	Reggello	97	79	X		D.M. 23.06.1967		No	

STRINGA	LOTTO	FOTO	SPECIE	DIAMETRO (cm)	ALTEZZA (m)	STATO SANITARIO	PROVINCIA	COMUNE	FOGLIO	PARTICELLA	art. 136 D.Lgs. 42/2004	art. 142 D.Lgs. 42/2004	Vincoli per decreto*	Vincolo idrogeologico (R.D. 3267/1923)	Sostituzione Si/No	TAGLIO CON AUTORIZ. (rif. normativo)
L1_AL_0363	1	3	Quercus ilex	3	3	buono	Firenze	Reggello	97	79	X		D.M. 23.06.1967		No	
L1_AL_0364	1	4	Quercus pubescens	3	4	buono	Firenze	Reggello	97	79	X		D.M. 23.06.1967		No	
L1_AL_0365	1	5	Quercus pubescens	3	4	buono	Firenze	Reggello	97	79	X		D.M. 23.06.1967		No	
L1_AL_0366	1	6	Quercus pubescens	3	4	buono	Firenze	Reggello	97	79	X		D.M. 23.06.1967		No	
L1_AL_0367	1	7	Quercus ilex	3	3	buono	Firenze	Reggello	97	79	X		D.M. 23.06.1967		No	
L1_AL_0368	1	8	Quercus ilex	3	3	buono	Firenze	Reggello	97	79	X		D.M. 23.06.1967		No	
L1_AL_0369	1	9	Quercus pubescens	3	4	buono	Firenze	Reggello	97	79	X		D.M. 23.06.1967		No	
L1_AL_0370	1	10	Quercus pubescens	3	4	buono	Firenze	Reggello	97	79	X		D.M. 23.06.1967		No	
L1_AL_0371	1	13	Cupressus sempervirens	8	5	buono	Firenze	Reggello	97	79	X		D.M. 23.06.1967		No	
L1_AL_0372	1	14	Quercus ilex	3	2	buono	Firenze	Reggello	97	79	X		D.M. 23.06.1967		No	
L1_AL_0373	1		Cupressus sempervirens	8	5	buono	Firenze	Reggello	97	79	X		D.M. 23.06.1967		No	
L1_AL_0374	1		Quercus ilex	3	2	buono	Firenze	Reggello	97	79	X		D.M. 23.06.1967		No	
L1_AL_0375	1		Cupressus sempervirens	8	5	buono	Firenze	Reggello	97	79	X		D.M. 23.06.1967		No	
L1_AL_0376	1		Quercus ilex	3	2	buono	Firenze	Reggello	97	79	X		D.M. 23.06.1967		No	
L1_AL_0377	1		Cupressus sempervirens	8	5	buono	Firenze	Reggello	97	79	X		D.M. 23.06.1967		No	
L1_AL_0378	1		Quercus ilex	3	2	buono	Firenze	Reggello	97	79	X		D.M. 23.06.1967		No	
L1_AL_0379	1		Cupressus sempervirens	8	5	buono	Firenze	Reggello	97	79	X		D.M. 23.06.1967		No	
L1_AL_0380	1		Quercus ilex	3	2	buono	Firenze	Reggello	97	79	X		D.M. 23.06.1967		No	
L1_AL_0381	1		Cupressus sempervirens	8	5	buono	Firenze	Reggello	97	79	X		D.M. 23.06.1967		No	
L1_AL_0382	1		Quercus ilex	3	2	buono	Firenze	Reggello	97	79	X		D.M. 23.06.1967		No	
L1_AL_0383	1		Cupressus sempervirens	8	5	buono	Firenze	Reggello	97	79	X		D.M. 23.06.1967		No	
L1_AL_0384	1		Quercus ilex	3	2	buono	Firenze	Reggello	97	79	X		D.M. 23.06.1967		No	
L1_AL_0385	1		Cupressus sempervirens	8	5	buono	Firenze	Reggello	97	79	X		D.M. 23.06.1967		No	
L1_AL_0386	1		Quercus ilex	3	2	buono	Firenze	Reggello	97	79	X		D.M. 23.06.1967		No	
L1_AL_0387	1		Cupressus sempervirens	8	5	buono	Firenze	Reggello	97	79	X		D.M. 23.06.1967		No	
L1_AL_0388	1		Quercus ilex	3	2	buono	Firenze	Reggello	97	79	X		D.M. 23.06.1967		No	
L1_AL_0389	1		Cupressus sempervirens	8	5	buono	Firenze	Reggello	97	79	X		D.M. 23.06.1967		No	
L1_AL_0390	1		Quercus ilex	3	2	buono	Firenze	Reggello	97	79	X		D.M. 23.06.1967		No	
L1_AL_0391	1		Cupressus sempervirens	8	5	buono	Firenze	Reggello	97	79	X		D.M. 23.06.1967		No	
L1_AL_0392	1		Quercus ilex	3	2	buono	Firenze	Reggello	97	79	X		D.M. 23.06.1967		No	
L1_AL_0393	1		Cupressus sempervirens	8	5	buono	Firenze	Reggello	97	79	X		D.M. 23.06.1967		No	

STRINGA	LOTTO	FOTO	SPECIE	DIAMETRO (cm)	ALTEZZA (m)	STATO SANITARIO	PROVINCIA	COMUNE	FOGLIO	PARTICELLA	art. 136 D.Lgs. 42/2004	art. 142 D.Lgs. 42/2004	Vincoli per decreto*	Vincolo idrogeologico (R.D. 3267/1923)	Sostituzione Si/No	TAGLIO CON AUTORIZ. (rif. normativo)
L1_AL_0394	1		Quercus ilex	3	2	buono	Firenze	Reggello	97	79	X		D.M. 23.06.1967		No	
L1_AL_0395	1	17	Cupressus sempervirens	8	5	buono	Firenze	Reggello	97	79	X		D.M. 23.06.1967		No	
L1_AL_0396	1	18	Quercus ilex	3	2	buono	Firenze	Reggello	97	79	X		D.M. 23.06.1967		No	
L1_AL_0397	1	19	Cupressus sempervirens	8	5	buono	Firenze	Reggello	97	79	X		D.M. 23.06.1967		No	
L1_AL_0398	1	15	Populus alba	28	2	buono	Firenze	Reggello	97	79	X		D.M. 23.06.1967		No	
L1_AL_0399	1	16	Populus alba	14	11	buono	Firenze	Reggello	97	79	X		D.M. 23.06.1967		No	
L1_AL_0400	1	20	Robinia pseudoacacia	17	6	buono	Firenze	Reggello	97	79	X		D.M. 23.06.1967		No	
L1_AL_0401	1		Cupressus sempervirens	16	12	buono	Firenze	Reggello	97	79	X		D.M. 23.06.1967		No	
L1_AL_0402	1		Cupressus sempervirens	17	10	buono	Firenze	Reggello	97	79	X		D.M. 23.06.1967		No	
L1_AL_0403	1		Cupressus sempervirens	19	11	buono	Firenze	Reggello	97	79	X		D.M. 23.06.1967		No	
L1_AL_0404	1		Cupressus sempervirens	12	8	buono	Firenze	Reggello	97	79	X		D.M. 23.06.1967		No	
L1_AL_0405	1		Cupressus sempervirens	20	13	buono	Firenze	Reggello	97	79	X		D.M. 23.06.1967		No	
L1_AL_0406	1		Cupressus sempervirens	21	11	buono	Firenze	Reggello	97	79	X		D.M. 23.06.1967		No	
L1_AL_0407	1		Cupressus sempervirens	16	9	buono	Firenze	Reggello	97	79	X		D.M. 23.06.1967		No	
L1_AL_0408	1		Cupressus sempervirens	18	9	buono	Firenze	Reggello	97	79	X		D.M. 23.06.1967		No	
L1_AL_0409	1		Cupressus sempervirens	21	10	buono	Firenze	Reggello	97	79	X		D.M. 23.06.1967		No	
L1_AL_0410	1		Cupressus sempervirens	19	11	buono	Firenze	Reggello	97	79	X		D.M. 23.06.1967		No	
L1_AL_0411	1		Pinus pinea	27	13	buono	Firenze	Reggello	97	232	X		D.M. 23.06.1967		No	
L1_AL_0412	1		Pinus pinea	29	12	buono	Firenze	Reggello	97	232	X		D.M. 23.06.1967		No	
L1_AL_0413	1		Cupressus sempervirens	13	11	buono	Firenze	Reggello	97	232	X		D.M. 23.06.1967		No	
L1_AL_0414	1		Cupressus sempervirens	9	7	buono	Firenze	Reggello	97	232	X		D.M. 23.06.1967		No	
L1_AL_0415	1		Cupressus sempervirens	15	9	buono	Firenze	Reggello	97	232	X		D.M. 23.06.1967		No	
L1_AL_0416	1		Robinia pseudoacacia	12	10	buono	Firenze	Reggello	97	232	X		D.M. 23.06.1967		No	
L1_AL_0417	1		Robinia pseudoacacia	12	11	buono	Firenze	Reggello	97	232	X		D.M. 23.06.1967		No	
L1_AL_0418	1		Robinia pseudoacacia	13	8	buono	Firenze	Reggello	97	232	X		D.M. 23.06.1967		No	
L1_AL_0419	1		Robinia pseudoacacia	12	8	buono	Firenze	Reggello	97	232	X		D.M. 23.06.1967		No	
L1_AL_0420	1		Robinia pseudoacacia	11	9	buono	Firenze	Reggello	97	232	X		D.M. 23.06.1967		No	

STRINGA	LOTTO	FOTO	SPECIE	DIAMETRO (cm)	ALTEZZA (m)	STATO SANITARIO	PROVINCIA	COMUNE	FOGLIO	PARTICELLA	art. 136 D.Lgs. 42/2004	art. 142 D.Lgs. 42/2004	Vincoli per decreto*	Vincolo idrogeologico (R.D. 3267/1923)	Sostituzione Si/No	TAGLIO CON AUTORIZ. (rif. normativo)
L1_AL_0421	1		Robinia pseudoacacia	10	10	buono	Firenze	Reggello	97	232	X		D.M. 23.06.1967		No	
L1_AL_0422	1		Robinia pseudoacacia	9	12	buono	Firenze	Reggello	97	232	X		D.M. 23.06.1967		No	
L1_AL_0423	1		Robinia pseudoacacia	11	11	buono	Firenze	Reggello	97	232	X		D.M. 23.06.1967		No	
L1_AL_0424	1		Robinia pseudoacacia	12	7	buono	Firenze	Reggello	97	232	X		D.M. 23.06.1967		No	
L1_AL_0425	1		Salix alba	5	3	buono	Firenze	Reggello	97	232	X		D.M. 23.06.1967		No	
L1_AL_0426	1	29	Acer campestre	10	5	buono	Firenze	Reggello	104	126	X		D.M. 23.06.1967		No	
L1_AL_0427	1	30	Acer campestre	12	5	buono	Firenze	Reggello	104	126	X		D.M. 23.06.1967		No	
L1_AL_0428	1	31	Acer campestre	11	6	buono	Firenze	Reggello	104	126	X		D.M. 23.06.1967		No	
L1_AL_0429	1	32	Acer campestre	10	5	buono	Firenze	Reggello	104	131	X		D.M. 23.06.1967		No	
L1_AL_0430	1	33	Acer campestre	8	5	buono	Firenze	Reggello	104	STR	X		D.M. 23.06.1967		No	
L1_AL_0431	1	34	Acer campestre	7	5	buono	Firenze	Reggello	104	STR	X		D.M. 23.06.1967		No	
L1_AL_0432	1	40	Acer campestre	13	10	buono	Firenze	Reggello	104	184	X		D.M. 23.06.1967		No	
L1_AL_0433	1	41	Acer campestre	17	11	buono	Firenze	Reggello	104	184	X		D.M. 23.06.1967		No	
L1_AL_0434	1	42	Acer campestre	15	10	buono	Firenze	Reggello	104	184	X		D.M. 23.06.1967		No	
L1_AL_0435	1	43	Acer campestre	6	4	buono	Firenze	Reggello	104	184	X		D.M. 23.06.1967		No	
L1_AL_0436	1	35	Acer campestre	7	4	buono	Firenze	Reggello	104	184	X		D.M. 23.06.1967		No	
L1_AL_0437	1	36	Acer campestre	8	3	buono	Firenze	Reggello	104	184	X		D.M. 23.06.1967		No	
L1_AL_0438	1	37	Acer campestre	6	4	buono	Firenze	Reggello	104	184	X		D.M. 23.06.1967		No	
L1_AL_0439	1	38	Acer campestre	7	4	buono	Firenze	Reggello	104	184	X		D.M. 23.06.1967		No	
L1_AL_0440	1	39	Acer campestre	8	3	buono	Firenze	Reggello	104	184	X		D.M. 23.06.1967		No	
L1_AL_0441	1	44	Acer campestre	15	8	buono	Firenze	Reggello	104	116	X		D.M. 23.06.1967		No	
L1_AL_0442	1	45	Acer campestre	13	7	buono	Firenze	Reggello	104	116	X		D.M. 23.06.1967		No	
L1_AL_0443	1	46	Acer campestre	11	6	buono	Firenze	Reggello	104	116	X		D.M. 23.06.1967		No	
L1_AL_0444	1	47	Acer campestre	13	8	buono	Firenze	Reggello	104	116	X		D.M. 23.06.1967		No	
L1_AL_0445	1	48	Acer campestre	11	6	buono	Firenze	Reggello	104	116	X		D.M. 23.06.1967		No	
L1_AL_0446	1	49	Acer campestre	13	8	buono	Firenze	Reggello	104	116	X		D.M. 23.06.1967		No	
L1_AL_0447	1	50	Acer campestre	12	7	buono	Firenze	Reggello	104	116	X		D.M. 23.06.1967		No	
L1_AL_0448	1	51	Acer campestre	13	9	buono	Firenze	Reggello	104	116	X		D.M. 23.06.1967		No	
L1_AL_0449	1	52	Acer campestre	15	9	buono	Firenze	Reggello	104	116	X		D.M. 23.06.1967		No	
L1_AL_0450	1	54	Acer campestre	13	8	buono	Firenze	Reggello	104	116	X		D.M. 23.06.1967		No	
L1_AL_0451	1		Acer campestre	13	9	mediocre	Firenze	Reggello	104	116	X		D.M. 23.06.1967		No	
L1_AL_0452	1		Acer campestre	11	8	mediocre	Firenze	Reggello	104	116	X		D.M. 23.06.1967		No	
L1_AL_0453	1		Acer campestre	8	7	mediocre	Firenze	Reggello	104	643	X		D.M. 23.06.1967		No	
L1_AL_0454	1		Acer campestre	12	8	mediocre	Firenze	Reggello	104	643	X		D.M. 23.06.1967		No	
L1_AL_0455	1		Acer campestre	11	7	mediocre	Firenze	Reggello	104	643	X		D.M. 23.06.1967		No	
L1_AL_0456	1		Acer campestre	10	6	mediocre	Firenze	Reggello	104	643	X		D.M. 23.06.1967		No	
L1_AL_0457	1		Acer campestre	9	9	mediocre	Firenze	Reggello	104	643	X		D.M. 23.06.1967		No	
L1_AL_0458	1		Acer campestre	9	6	mediocre	Firenze	Reggello	104	643	X		D.M. 23.06.1967		No	
L1_AL_0459	1		Acer campestre	10	7	mediocre	Firenze	Reggello	104	336	X		D.M. 23.06.1967		No	
L1_AL_0460	1	53	Acer campestre	13	8	buono	Firenze	Reggello	104	273	X		D.M. 23.06.1967		No	
L1_AL_0461	1	22	Olea europaea	9	3	buono	Firenze	Reggello	104	126	X		D.M. 23.06.1967		No	
L1_AL_0462	1	23	Olea europaea	9	3	buono	Firenze	Reggello	104	126	X		D.M. 23.06.1967		No	
L1_AL_0463	1	24	Olea europaea	9	3	buono	Firenze	Reggello	104	126	X		D.M. 23.06.1967		No	
L1_AL_0464	1	25	Olea europaea	9	3	buono	Firenze	Reggello	104	126	X		D.M. 23.06.1967		No	

STRINGA	LOTTO	FOTO	SPECIE	DIAMETRO (cm)	ALTEZZA (m)	STATO SANITARIO	PROVINCIA	COMUNE	FOGLIO	PARTICELLA	art. 136 D.Lgs. 42/2004	art. 142 D.Lgs. 42/2004	Vincoli per decreto*	Vincolo idrogeologico (R.D. 3267/1923)	Sostituzione Si/No	TAGLIO CON AUTORIZ. (rif. normativo)
L1_AL_0465	1	26	Olea europaea	9	3	buono	Firenze	Reggello	104	126	X		D.M. 23.06.1967		No	
L1_AL_0466	1	27	Olea europaea	9	3	buono	Firenze	Reggello	104	126	X		D.M. 23.06.1967		No	
L1_AL_0467	1	28	Olea europaea	9	3	buono	Firenze	Reggello	104	126	X		D.M. 23.06.1967		No	
L1_AL_0468	1		Olea europaea	9	3	buono	Firenze	Reggello	104	126	X		D.M. 23.06.1967		No	
L1_AL_0469	1		Olea europaea	9	3	buono	Firenze	Reggello	104	126	X		D.M. 23.06.1967		No	
L1_AL_0470	1		Olea europaea	9	3	buono	Firenze	Reggello	104	126	X		D.M. 23.06.1967		No	
L1_AL_0471	1		Olea europaea	9	3	buono	Firenze	Reggello	104	126	X		D.M. 23.06.1967		No	
L1_AL_0472	1		Olea europaea	9	3	buono	Firenze	Reggello	104	126	X		D.M. 23.06.1967		No	
L1_AL_0473	1		Acer campestre	15	11	buono	Firenze	Reggello	104	116	X		D.M. 23.06.1967		No	
L1_AL_0474	1		Acer campestre	15	11	buono	Firenze	Reggello	104	116	X		D.M. 23.06.1967		No	
L1_AL_0475	1		Acer campestre	15	11	buono	Firenze	Reggello	104	116	X		D.M. 23.06.1967		No	
L1_AL_0476	1		Acer campestre	15	11	buono	Firenze	Reggello	104	116	X		D.M. 23.06.1967		No	
L1_AL_0477	1		Acer campestre	15	11	buono	Firenze	Reggello	104	116	X		D.M. 23.06.1967		No	
L1_AL_0478	1		Acer campestre	15	11	buono	Firenze	Reggello	104	116	X		D.M. 23.06.1967		No	
L1_AL_0479	1		Robinia pseudoacacia	28	15	buono	Firenze	Reggello	104	542	X		D.M. 23.06.1967		No	
L1_AL_0480	1	55	Salix alba	42	16	mediocre	Firenze	Reggello	104	277	X		D.M. 23.06.1967		No	
L1_AL_0481	1	55	Salix alba	35	17	mediocre	Firenze	Reggello	104	277	X		D.M. 23.06.1967		No	
L1_AL_0482	1	56	Robinia pseudoacacia	18	11	buono	Firenze	Reggello	104	116	X		D.M. 23.06.1967		No	
L1_AL_0483	1	57	Robinia pseudoacacia	17	12	buono	Firenze	Reggello	104	116	X		D.M. 23.06.1967		No	
L1_AL_0484	1	58	Robinia pseudoacacia	17	10	buono	Firenze	Reggello	104	116	X		D.M. 23.06.1967		No	
L1_AL_0485	1	59	Robinia pseudoacacia	15	10	buono	Firenze	Reggello	104	116	X		D.M. 23.06.1967		No	
L1_AL_0486	1	60	Acer campestre	11	9	buono	Firenze	Reggello	104	116	X		D.M. 23.06.1967		No	
L1_AL_0487	1	61	Acer campestre	11	9	buono	Firenze	Reggello	110	124	X		D.M. 23.06.1967		No	
L1_AL_0488	1	62	Acer campestre	11	9	buono	Firenze	Reggello	110	124	X		D.M. 23.06.1967		No	
L1_AL_0489	1	63	Acer campestre	11	9	buono	Firenze	Reggello	110	124	X		D.M. 23.06.1967		No	
L1_AL_0490	1		Acer campestre	10	6	buono	Firenze	Figline e Incisa in Val d'Arno	11	549	X		D.M. 23.06.1967		No	
L1_AL_0491	1		Acer campestre	10	6	buono	Firenze	Figline e Incisa in Val d'Arno	11	549	X		D.M. 23.06.1967		No	
L1_AL_0492	1		Quercus pubescens	25	11	buono	Firenze	Figline e Incisa in Val d'Arno	11	549	X		D.M. 23.06.1967		No	
L1_AL_0493	1		Acer campestre	10	6	buono	Firenze	Figline e Incisa in Val d'Arno	11	549	X		D.M. 23.06.1967		No	
L1_AL_0494	1		Quercus pubescens	25	11	buono	Firenze	Figline e Incisa in Val d'Arno	11	110	X		D.M. 23.06.1967		No	
L1_AL_0495	1		Acer campestre	10	6	buono	Firenze	Figline e Incisa in Val d'Arno	11	549	X		D.M. 23.06.1967		No	
L1_AL_0496	1		Acer campestre	10	6	buono	Firenze	Figline e Incisa in Val d'Arno	11	549	X		D.M. 23.06.1967		No	
L1_AL_0497	1		Acer campestre	10	6	buono	Firenze	Figline e Incisa in Val d'Arno	11	549	X		D.M. 23.06.1967		No	
L1_AL_0498	1		Acer campestre	10	6	buono	Firenze	Figline e Incisa in Val d'Arno	11	549	X		D.M. 23.06.1967		No	

STRINGA	LOTTO	FOTO	SPECIE	DIAMETRO (cm)	ALTEZZA (m)	STATO SANITARIO	PROVINCIA	COMUNE	FOGLIO	PARTICELLA	art. 136 D.Lgs. 42/2004	art. 142 D.Lgs. 42/2004	Vincoli per decreto*	Vincolo idrogeologico (R.D. 3267/1923)	Sostituzione Si/No	TAGLIO CON AUTORIZ. (rif. normativo)
L1_AL_0499	1		Acer campestre	10	6	buono	Firenze	Figline e Incisa in Val d'Arno	11	549	X		D.M. 23.06.1967		No	
L1_AL_0500	1		Acer campestre	10	6	buono	Firenze	Figline e Incisa in Val d'Arno	11	549	X		D.M. 23.06.1967		No	
L1_AL_0501	1		Acer campestre	10	6	buono	Firenze	Figline e Incisa in Val d'Arno	11	549	X		D.M. 23.06.1967		No	
L1_AL_0502	1		Acer campestre	10	6	buono	Firenze	Figline e Incisa in Val d'Arno	11	549	X		D.M. 23.06.1967		No	
L1_AL_0503	1		Acer campestre	10	6	buono	Firenze	Figline e Incisa in Val d'Arno	11	549	X		D.M. 23.06.1967		No	
L1_AL_0504	1		Quercus pubescens	25	11	buono	Firenze	Figline e Incisa in Val d'Arno	11	549	X		D.M. 23.06.1967		No	
L1_AL_0505	1		Acer campestre	10	6	buono	Firenze	Figline e Incisa in Val d'Arno	11	110	X		D.M. 23.06.1967		No	
L1_AL_0506	1		Acer campestre	10	6	buono	Firenze	Figline e Incisa in Val d'Arno	11	549	X		D.M. 23.06.1967		No	
L1_AL_0507	1		Quercus pubescens	25	11	buono	Firenze	Figline e Incisa in Val d'Arno	11	549	X		D.M. 23.06.1967		No	
L1_AL_0508	1		Acer campestre	10	6	buono	Firenze	Figline e Incisa in Val d'Arno	11	110	X		D.M. 23.06.1967		No	
L1_AL_0509	1		Acer campestre	10	6	buono	Firenze	Figline e Incisa in Val d'Arno	11	110	X		D.M. 23.06.1967		No	
L1_AL_0510	1		Quercus pubescens	25	11	buono	Firenze	Figline e Incisa in Val d'Arno	11	110	X		D.M. 23.06.1967		No	
L1_AL_0511	1		Quercus pubescens	14	9	buono	Firenze	Reggiello	96	488	X		D.M. 23.06.1967		No	
L1_AL_0512	1		Quercus pubescens	13	8	buono	Firenze	Reggiello	96	488	X		D.M. 23.06.1967		No	
L1_AL_0513	1		Quercus pubescens	15	10	buono	Firenze	Reggiello	96	474	X		D.M. 23.06.1967		No	
L1_AL_0514	1		Quercus pubescens	12	9	buono	Firenze	Reggiello	96	488	X		D.M. 23.06.1967		No	
L1_AL_0515	1		Quercus pubescens	15	7	buono	Firenze	Reggiello	96	488	X		D.M. 23.06.1967		No	
L1_AL_0516	1		Quercus pubescens	12	8	buono	Firenze	Reggiello	96	488	X		D.M. 23.06.1967		No	
L1_AL_0517	1		Quercus pubescens	13	7	buono	Firenze	Reggiello	96	474	X		D.M. 23.06.1967		No	
L1_AL_0518	1		Quercus pubescens	12	7	buono	Firenze	Reggiello	96	489	X		D.M. 23.06.1967		No	
L1_AL_0519	1		Quercus pubescens	15	8	buono	Firenze	Reggiello	96	489	X		D.M. 23.06.1967		No	
L1_AL_0520	1		Acer campestre	10	8	buono	Firenze	Reggiello	110	124	X		D.M. 23.06.1967		No	
L1_AL_0521	1		Quercus pubescens	12	9	buono	Firenze	Reggiello	110	124	X		D.M. 23.06.1967		No	
L1_AL_0522	1		Quercus pubescens	10	8	buono	Firenze	Reggiello	110	124	X		D.M. 23.06.1967		No	
L1_AL_0523	1		Quercus pubescens	10	7	buono	Firenze	Reggiello	110	124	X		D.M. 23.06.1967		No	

STRINGA	LOTTO	FOTO	SPECIE	DIAMETRO (cm)	ALTEZZA (m)	STATO SANITARIO	PROVINCIA	COMUNE	FOGLIO	PARTICELLA	art. 136 D.Lgs. 42/2004	art. 142 D.Lgs. 42/2004	Vincoli per decreto*	Vincolo idrogeologico (R.D. 3267/1923)	Sostituzione Si/No	TAGLIO CON AUTORIZ. (rif. normativo)
L1_AL_0524	1		Acer campestre	10	5	buono	Firenze	Reggiello	110	124	X		D.M. 23.06.1967		No	
L1_AL_0525	1		Quercus pubescens	12	8	buono	Firenze	Reggiello	110	124	X		D.M. 23.06.1967		No	
L1_AL_0526	1		Acer campestre	10	6	buono	Firenze	Reggiello	110	124	X		D.M. 23.06.1967		No	
L1_AL_0527	1		Quercus pubescens	10	8	buono	Firenze	Reggiello	110	124	X		D.M. 23.06.1967		No	
L1_AL_0528	1		Acer campestre	10	8	buono	Firenze	Reggiello	110	124	X		D.M. 23.06.1967		No	
L1_AL_0529	1		Quercus pubescens	12	7	buono	Firenze	Reggiello	110	124	X		D.M. 23.06.1967		No	
L1_AL_0530	1		Acer campestre	10	7	buono	Firenze	Reggiello	110	124	X		D.M. 23.06.1967		No	
L1_AL_0531	1		Acer campestre	12	8	buono	Firenze	Reggiello	110	124	X		D.M. 23.06.1967		No	
L1_AL_0532	1		Acer campestre	10	8	buono	Firenze	Reggiello	110	124	X		D.M. 23.06.1967		No	
L1_AL_0533	1		Quercus pubescens	10	7	buono	Firenze	Reggiello	110	124	X		D.M. 23.06.1967		No	
L1_AL_0534	1		Acer campestre	11	8	buono	Firenze	Reggiello	110	124	X		D.M. 23.06.1967		No	
L1_AL_0535	1		Acer campestre	10	7	buono	Firenze	Reggiello	110	555	X		D.M. 23.06.1967		No	
L1_AL_0536	1		Quercus pubescens	9	8	buono	Firenze	Reggiello	110	124	X		D.M. 23.06.1967		No	
L1_AL_0537	1		Acer campestre	10	8	buono	Firenze	Reggiello	110	124	X		D.M. 23.06.1967		No	
L1_AL_0538	1		Acer campestre	10	8	buono	Firenze	Reggiello	110	124	X		D.M. 23.06.1967		No	
L1_AL_0539	1		Quercus pubescens	9	7	buono	Firenze	Reggiello	110	555	X		D.M. 23.06.1967		No	
L1_AL_0540	1		Acer campestre	10	8	buono	Firenze	Reggiello	110	124	X		D.M. 23.06.1967		No	
L1_AL_0541	1		Quercus pubescens	10	8	buono	Firenze	Reggiello	110	124	X		D.M. 23.06.1967		No	
L1_AL_0542	1		Acer campestre	9	7	buono	Firenze	Reggiello	110	555	X		D.M. 23.06.1967		No	
L1_AL_0543	1		Acer campestre	10	8	buono	Firenze	Reggiello	110	124	X		D.M. 23.06.1967		No	
L1_AL_0544	1		Acer campestre	10	8	buono	Firenze	Reggiello	110	124	X		D.M. 23.06.1967		No	
L1_AL_0545	1		Quercus pubescens	10	8	buono	Firenze	Reggiello	110	555	X		D.M. 23.06.1967		No	
L1_AL_0546	1		Acer campestre	13	11	buono	Firenze	Reggiello	110	124	X		D.M. 23.06.1967		No	
L1_AL_0547	1		Acer campestre	11	10	buono	Firenze	Reggiello	110	124	X		D.M. 23.06.1967		No	
L1_AL_0548	1		Acer campestre	12	9	buono	Firenze	Reggiello	110	124	X		D.M. 23.06.1967		No	
L1_AL_0549	1		Acer campestre	10	9	buono	Firenze	Reggiello	110	124	X		D.M. 23.06.1967		No	
L1_AL_0550	1		Acer campestre	9	9	buono	Firenze	Reggiello	110	124	X		D.M. 23.06.1967		No	
L1_AL_0551	1		Pinus nigra	28	12	mediocre	Firenze	Reggiello	90	182	X		D.M. 23.06.1967		Si	Art. 51 NTA RU Comune Reggello
L1_AL_0552	1		Pinus nigra	25	12	mediocre	Firenze	Reggiello	90	182	X		D.M. 23.06.1967		Si	Art. 51 NTA RU Comune Reggello
L1_AL_0553	1		Pinus nigra	24	12	mediocre	Firenze	Reggiello	90	182	X		D.M. 23.06.1967		Si	Art. 51 NTA RU Comune Reggello
L1_AL_0554	1		Pinus nigra	25	12	mediocre	Firenze	Reggiello	90	182	X		D.M. 23.06.1967		Si	Art. 51 NTA RU Comune Reggello
L1_AL_0555	1		Robinia pseudoacacia	10	9	mediocre	Firenze	Reggiello	90	182	X		D.M. 23.06.1967		Si	Art. 51 NTA RU Comune Reggello
L1_AL_0556	1		Pinus nigra	28	12	mediocre	Firenze	Reggiello	90	182	X		D.M. 23.06.1967		Si	Art. 51 NTA RU Comune

STRINGA	LOTTO	FOTO	SPECIE	DIAMETRO (cm)	ALTEZZA (m)	STATO SANITARIO	PROVINCIA	COMUNE	FOGLIO	PARTICELLA	art. 136 D.Lgs. 42/2004	art. 142 D.Lgs. 42/2004	Vincoli per decreto*	Vincolo idrogeologico (R.D. 3267/1923)	Sostituzione Si/No	TAGLIO CON AUTORIZ. (rif. normativo)
																Reggello
L1_AL_0557	1		Robinia pseudoacacia	11	8	mediocre	Firenze	Reggiello	90	182	X		D.M. 23.06.1967		Si	Art. 51 NTA RU Comune Reggello
L1_AL_0558	1		Cupressus sempervirens	9	10	mediocre	Firenze	Reggiello	90	182	X		D.M. 23.06.1967		Si	Art. 51 NTA RU Comune Reggello
L1_AL_0559	1		Cupressus sempervirens	8	8	mediocre	Firenze	Reggiello	91	152	X		D.M. 23.06.1967		Si	Art. 51 NTA RU Comune Reggello
L1_AL_0560	1		Cupressus sempervirens	9	9	mediocre	Firenze	Reggiello	91	152	X		D.M. 23.06.1967		Si	Art. 51 NTA RU Comune Reggello
L1_AL_0561	1		Pinus nigra	20	9	mediocre	Firenze	Reggiello	91	152	X		D.M. 23.06.1967		Si	Art. 51 NTA RU Comune Reggello
L1_AL_0562	1		Pinus nigra	21	8	mediocre	Firenze	Reggiello	91	152	X		D.M. 23.06.1967		Si	Art. 51 NTA RU Comune Reggello
L1_AL_0563	1		Pinus nigra	26	10	mediocre	Firenze	Reggiello	91	152	X		D.M. 23.06.1967		Si	Art. 51 NTA RU Comune Reggello
L1_AL_0564	1		Pinus nigra	19	11	mediocre	Firenze	Reggiello	91	152	X		D.M. 23.06.1967		Si	Art. 51 NTA RU Comune Reggello
L1_AL_0565	1		Pinus nigra	18	12	mediocre	Firenze	Reggiello	91	152	X		D.M. 23.06.1967		Si	Art. 51 NTA RU Comune Reggello
L1_AL_0566	1		Pinus pinea	30	15	buono	Firenze	Reggiello	90	12	X		D.M. 23.06.1967		Si	Art. 51 NTA RU Comune Reggello
L1_AL_0567	1		Pinus pinea	31	14	buono	Firenze	Reggiello	90	12	X		D.M. 23.06.1967		Si	Art. 51 NTA RU Comune Reggello
L1_AL_0568	1		Pinus pinea	29	14	buono	Firenze	Reggiello	90	12	X		D.M. 23.06.1967		Si	Art. 51 NTA RU Comune Reggello
L1_AL_0569	1		Pinus pinea	26	12	buono	Firenze	Reggiello	90	12	X		D.M. 23.06.1967		Si	Art. 51 NTA RU Comune Reggello
L1_AL_0570	1		Pinus pinea	18	13	buono	Firenze	Reggiello	90	12	X		D.M. 23.06.1967		Si	Art. 51 NTA RU Comune Reggello
L1_AL_0571	1		Pinus pinea	25	15	buono	Firenze	Reggiello	90	12	X		D.M. 23.06.1967		Si	Art. 51 NTA RU Comune Reggello
L1_AL_0572	1		Pinus pinea	14	14	buono	Firenze	Reggiello	90	12	X		D.M. 23.06.1967		Si	Art. 51 NTA RU Comune Reggello
L1_AL_0573	1		Pinus pinea	14	14	buono	Firenze	Reggiello	90	12	X		D.M. 23.06.1967		Si	Art. 51 NTA RU Comune Reggello
L1_AL_0574	1		Cedrus atlantica	32	15	buono	Firenze	Reggiello	90	12	X		D.M. 23.06.1967		Si	Art. 51 NTA RU Comune Reggello
L1_AL_0575	1		Cedrus atlantica	33	16	buono	Firenze	Reggiello	90	12	X		D.M. 23.06.1967		Si	Art. 51 NTA RU Comune Reggello

STRINGA	LOTTO	FOTO	SPECIE	DIAMETRO (cm)	ALTEZZA (m)	STATO SANITARIO	PROVINCIA	COMUNE	FOGLIO	PARTICELLA	art. 136 D.Lgs. 42/2004	art. 142 D.Lgs. 42/2004	Vincoli per decreto*	Vincolo idrogeologico (R.D. 3267/1923)	Sostituzione Si/No	TAGLIO CON AUTORIZ. (rif. normativo)
L1_AL_0576	1		Cedrus atlantica	18	14	buono	Firenze	Reggiello	90	12	X		D.M. 23.06.1967		Si	Art. 51 NTA RU Comune Reggiello
L1_AL_0577	1		Cedrus atlantica	27	17	buono	Firenze	Reggiello	90	12	X		D.M. 23.06.1967		Si	Art. 51 NTA RU Comune Reggiello
L1_AL_0578	1		Cedrus atlantica	34	14	buono	Firenze	Reggiello	90	12	X		D.M. 23.06.1967		Si	Art. 51 NTA RU Comune Reggiello
L1_AL_0579	1		Cedrus atlantica	27	12	buono	Firenze	Reggiello	90	12	X		D.M. 23.06.1967		Si	Art. 51 NTA RU Comune Reggiello
L1_AL_0580	1		Cedrus atlantica	22	11	buono	Firenze	Reggiello	90	12	X		D.M. 23.06.1967		Si	Art. 51 NTA RU Comune Reggiello
L1_AL_0581	1		Aesculus hippocastanum	16	14	buono	Firenze	Reggiello	90	12	X		D.M. 23.06.1967		Si	Art. 51 NTA RU Comune Reggiello
L1_AL_0582	1		Aesculus hippocastanum	12	12	buono	Firenze	Reggiello	90	12	X		D.M. 23.06.1967		Si	Art. 51 NTA RU Comune Reggiello
L1_AL_0583	1		Aesculus hippocastanum	18	13	buono	Firenze	Reggiello	90	12	X		D.M. 23.06.1967		Si	Art. 51 NTA RU Comune Reggiello
L1_AL_0584	1		Aesculus hippocastanum	18	15	buono	Firenze	Reggiello	90	12	X		D.M. 23.06.1967		Si	Art. 51 NTA RU Comune Reggiello
L1_AL_0585	1		Aesculus hippocastanum	14	14	buono	Firenze	Reggiello	90	12	X		D.M. 23.06.1967		Si	Art. 51 NTA RU Comune Reggiello
L1_AL_0586	1		Acer campestre	11	7	buono	Firenze	Reggiello	90	12	X		D.M. 23.06.1967		Si	Art. 51 NTA RU Comune Reggiello
L1_AL_0587	1		Acer campestre	10	8	buono	Firenze	Reggiello	90	12	X		D.M. 23.06.1967		Si	Art. 51 NTA RU Comune Reggiello
L1_AL_0588	1		Acer campestre	9	6	buono	Firenze	Reggiello	90	12	X		D.M. 23.06.1967		Si	Art. 51 NTA RU Comune Reggiello
L1_AL_0589	1		Acer campestre	11	9	buono	Firenze	Reggiello	90	12	X		D.M. 23.06.1967		Si	Art. 51 NTA RU Comune Reggiello
L1_AL_0590	1		Acer campestre	8	7	buono	Firenze	Reggiello	90	12	X		D.M. 23.06.1967		Si	Art. 51 NTA RU Comune Reggiello
L1_AL_0591	1		Robinia pseudoacacia	11	10	buono	Firenze	Reggiello	90	12	X		D.M. 23.06.1967		Si	Art. 51 NTA RU Comune Reggiello
L1_AL_0592	1		Robinia pseudoacacia	10	9	buono	Firenze	Reggiello	90	12	X		D.M. 23.06.1967		Si	Art. 51 NTA RU Comune Reggiello
L1_AL_0593	1		Robinia pseudoacacia	9	10	buono	Firenze	Reggiello	90	12	X		D.M. 23.06.1967		Si	Art. 51 NTA RU Comune Reggiello
L1_AL_0594	1		Robinia pseudoacacia	9	6	buono	Firenze	Reggiello	90	12	X		D.M. 23.06.1967		Si	Art. 51 NTA RU Comune Reggiello
L1_AL_0595	1		Robinia	11	8	buono	Firenze	Reggiello	90	12	X		D.M. 23.06.1967		Si	Art. 51 NTA RU Comune

STRINGA	LOTTO	FOTO	SPECIE	DIAMETRO (cm)	ALTEZZA (m)	STATO SANITARIO	PROVINCIA	COMUNE	FOGLIO	PARTICELLA	art. 136 D.Lgs. 42/2004	art. 142 D.Lgs. 42/2004	Vincoli per decreto*	Vincolo idrogeologico (R.D. 3267/1923)	Sostituzione Si/No	TAGLIO CON AUTORIZ. (rif. normativo)
			pseudoacacia													Reggello
L1_AL_0596	1		Acer campestre	12	8	buono	Firenze	Reggiello	91	2	X		D.M. 23.06.1967		No	
L1_AL_0597	1		Acer campestre	10	9	buono	Firenze	Reggiello	91	2	X		D.M. 23.06.1967		No	
L1_AL_0598	1		Acer campestre	10	8	buono	Firenze	Reggiello	83	128	X		D.M. 23.06.1967		No	
L1_AL_0599	1		Ulmus minor	13	7	buono	Firenze	Reggiello	83	128	X		D.M. 23.06.1967		No	
L1_AL_0600	1		Acer campestre	14	6	buono	Firenze	Reggiello	83	129	X		D.M. 23.06.1967		No	
L1_AL_0601	1		Acer campestre	12	8	buono	Firenze	Reggiello	83	129	X		D.M. 23.06.1967		No	
L1_AL_0602	1		Acer campestre	15	7	buono	Firenze	Reggiello	83	227	X		D.M. 23.06.1967		No	

* Decreto Ministeriale 23/06/1967 – “Zona ai lati dell'Autostrada del Sole nei Comuni di Barberino di Mugello, Calenzano, Sesto Fiorentino, Campi Bisenzio, Firenze, Bagno a Ripoli, Scandicci, Rignano sull'Arno, Reggello, Impruneta, Incisa in Val d'Arno, Figline Valdarno”

Tabella 7-2 Aree assimilate a bosco– Lotto 1

STRINGA	L O T T O	FO TO	SUPER FICIE (mq)	TIPOLOGIA FORESTALE (Bernetti 1998)	NUMERO PIANTE	SPECIE PREVALENTE	SPECIE ACCESSORIA	DIAMETRO (cm)	ALTEZ ZA (m)	STATO SANITARIO	TAGLIO CON AUTORIZ. (rif. normativo)	PROVINCIA	COMUNE	FOGLIO	PARTICELLA	art. 136 D.Lgs. 42/2004	art. 142 D.Lgs. 42/2004	Vincoli per decreto*	Vincolo idrogeologico (R.D. 3267/1923)
L1_AA_0001	1		1474	Bosco d'invasione	59	Robinia pseudoacacia	Ulmus minor, Acer campestre, Fraxinus ornus, Prunus spinosa	6	8	mediocre	Art. 79 Reg. For. 48/R 2003 e smi in applicazione della L.R. 39/2000 e smi	Firenze	Figline e Incisa in Val d'Arno	11	110, 551	X		D.M. 23.06.1967	X
L1_AA_0002	1		12656	Bosco d'invasione	506	Robinia pseudoacacia	Ulmus minor, Acer campestre, Fraxinus ornus, Prunus spinosa	7	9	mediocre	Art. 79 Reg. For. 48/R 2003 e smi in applicazione della L.R. 39/2000 e smi	Firenze	Reggello	82	63, 109, 153, 196	X		D.M. 23.06.1967	X
L1_AA_0003	1	85- 86	19259	Bosco d'invasione	770	Robinia pseudoacacia	Ulmus minor, Acer campestre, Fraxinus ornus, Prunus spinosa	6	6	mediocre	Art. 79 Reg. For. 48/R 2003 e smi in applicazione della L.R. 39/2000 e smi	Firenze	Reggello	90, 91	F90 (610, 611) F91 (40, 387, 393)				X
L1_AA_0004	1		1590	Bosco d'invasione	64	Robinia pseudoacacia	Ulmus minor, Acer campestre, Fraxinus ornus, Prunus spinosa	5	6	mediocre	Art. 79 Reg. For. 48/R 2003 e smi in applicazione della L.R. 39/2000 e smi	Firenze	Reggello	96	210, 376, 377, 384, 389, 474	X		D.M. 23.06.1967	X

* Decreto Ministeriale 23/06/1967 – “Zona ai lati dell’Autostrada del Sole nei Comuni di Barberino di Mugello, Calenzano, Sesto Fiorentino, Campi Bisenzio, Firenze, Bagno a Ripoli, Scandicci, Rignano sull’Arno, Reggello, Impruneta, Incisa in Val d’Arno, Figline Valdarno”

Tabella 7-3 Boschi – Lotto 1

STRINGA	L O T T O	FO TO	SUP. (mq)	TIPOLOGIA FORESTALE (Bernetti 1998)	NUMERO PIANTE STIMATO MEDIANT E ADS	SPECIE PREVALE NTE	SPECIE ACCESSORIA	DIAMETRO MEDIO (cm)	ALTEZZA MEDIA (m)	STATO SANITARIO	TAGLIO CON AUTORIZ. (rif. normativo)	PROVINCIA	COMUNE	FOGLIO	PARTICELLA	art. 136 D.Lgs. 42/2004	art. 142 D.Lgs. 42/2004	Vincoli per decreto *	Vincolo idrogeologico (R.D. 3267/1923)
L1_B0_0001	1		8197	Querceto mesotermofilo di roverella a Rosa sempervirens	1312	Quercus pubescens	Robinia pseudoacacia, Acer campestre, Ulmus minor	12	9	buono	Art. 79 Reg. For. 48/R 2003 e smi in applicazione della L.R. 39/2000 e smi	Firenze	Figline e Incisa in Val d'Arno	2, 11	F2 (143, 618, 619) F11 (96, 508, 509)	X		D.M. 23.06.1967	X
L1_B0_0002	1		2219	Robinieto d'impianto	355	Robinia pseudoacacia	Quercus pubescens, Acer campestre, Ulmus minor	10	11	buono	Art. 79 Reg. For. 48/R 2003 e smi in applicazione della L.R. 39/2000 e smi	Firenze	Figline e Incisa in Val d'Arno	11	143, 511, 559	X		D.M. 23.06.1967	X
L1_B0_0003	1		3119	Robinieto d'impianto	499	Robinia pseudoacacia	Quercus pubescens, Acer campestre, Ulmus minor	11	12	buono	Art. 79 Reg. For. 48/R 2003 e smi in applicazione della L.R. 39/2000 e smi	Firenze	Figline e Incisa in Val d'Arno	11	110, 534, 535, 536	X	lett. G	D.M. 23.06.1967	X
L1_B0_0004	1		14268	Querceto mesotermofilo di roverella a Rosa sempervirens	2283	Quercus pubescens	Robinia pseudoacacia, Acer campestre, Ulmus minor	9	10	buono	Art. 79 Reg. For. 48/R 2003 e smi in applicazione della L.R. 39/2000 e smi	Firenze	Figline e Incisa in Val d'Arno	11	110, 550, 551, 552	X	lett. C	D.M. 23.06.1967	X
L1_B0_0005	1		4914	Saliceto e pioppeto ripario	786	Populus nigra	Salix alba, Robinia pseudoacacia, Ulmus minor, Alnus glutinosa	28	16	buono	Art. 79 Reg. For. 48/R 2003 e smi in applicazione della L.R. 39/2000 e smi	Firenze	Figline e Incisa in Val d'Arno	11	34, 38, 39, demanio idrico Fiume Arno	X	lett. C	D.M. 23.06.1967	X
L1_B0_0006	1		3462	Saliceto e pioppeto ripario	554	Populus nigra	Salix alba, Robinia pseudoacacia, Ulmus minor	31	17	buono	Art. 79 Reg. For. 48/R 2003 e smi in applicazione della L.R. 39/2000 e smi	Firenze	Reggello	82	demanio idrico Fiume Arno	X	lett. C e lett. G	D.M. 23.06.1967	X
L1_B0_0007	1	80 - 81	30188	Querceto mesotermofilo di roverella a Rosa sempervirens	4830	Quercus pubescens	Fraxinus ornus, Acer campestre, Ulmus minor	12	11	buono	Art. 79 Reg. For. 48/R 2003 e smi in applicazione della L.R. 39/2000 e smi	Firenze	Reggello	82	24, 144, 194, demanio idrico Fiume Arno	X	lett. C e lett. G	D.M. 23.06.1967	X
L1_B0_0008	1		7346	Querceto mesotermofilo di roverella a Rosa sempervirens	1175	Quercus pubescens	Fraxinus ornus, Acer campestre, Ulmus minor	9	10	mediocre	Art. 79 Reg. For. 48/R 2003 e smi in applicazione della L.R. 39/2000 e smi	Firenze	Reggello	82	58, 61, 80, 153, 155, 169, 174, 176, 201, 209, 210, 241, 269, 270	X	lett. C e lett. G	D.M. 23.06.1967	X
L1_B0_0009	1	75 - 76 - 77	3181	Robinieto d'impianto	509	Robinia pseudoacacia	Cupressus sempervirens	6	8	scarso	Art. 79 Reg. For. 48/R 2003 e smi in applicazione della L.R. 39/2000 e smi	Firenze	Reggello	90	91, 138, 204, 314, 523, 642	X		D.M. 23.06.1967	X
L1_B0_0010	1	90 - 91 -	15558	Robinieto d'impianto	2489	Robinia pseudoacacia	Quercus pubescens, Acer campestre, Ulmus minor, Fraxinus ornus	12	9	scarso	Art. 79 Reg. For. 48/R 2003 e smi in applicazione della L.R. 39/2000 e smi	Firenze	Reggello	82	89, 90, 124, 153, 175, 179, 186	X	lett. G	D.M. 23.06.1967	X

STRINGA	L O T T O	FO TO	SUP. (mq)	TIPOLOGIA FORESTALE (Bernetti 1998)	NUMERO PIANTE STIMATO MEDIANTE ADS	SPECIE PREVALENTE	SPECIE ACCESSORIA	DIAMETRO MEDIO (cm)	ALTEZZA MEDIA (m)	STATO SANITARIO	TAGLIO CON AUTORIZ. (rif. normativo)	PROVINCIA	COMUNE	FOGLIO	PARTICELLA	art. 136 D.Lgs. 42/2004	art. 142 D.Lgs. 42/2004	Vincoli per decreto *	Vincolo idrogeologico (R.D. 3267/1923)
		92																	
L1_B0_0011	1	83	7661	Alneto ripario di ontano nero	1226	Alnus glutinosa	Salix alba, Robinia pseudoacacia, Ulmus minor, Fraxinus ornus, Quercus robur, Quercus pubescens	10	8	mediocre	Art. 79 Reg. For. 48/R 2003 e smi in applicazione della L.R. 39/2000 e smi	Firenze	Reggello	82	78, 79, 89, 91, 92, 120, 124, 125, 153, 160, 179	X	lett. G	D.M. 23.06.19 67	X
L1_B0_0012	1	82 - 87 - 88 - 89	5453	Robinieto d'impianto	872	Robinia pseudoa cacia	Quercus pubescens, Acer campestre, Ulmus minor, Fraxinus ornus	9	10	buono	Art. 79 Reg. For. 48/R 2003 e smi in applicazione della L.R. 39/2000 e smi	Firenze	Reggello	82	92, 125, 133,303	X	lett. G	D.M. 23.06.19 67	X
L1_B0_0013	1	78 - 79	2939	Robinieto d'impianto	470	Robinia pseudoa cacia	Quercus pubescens, Acer campestre, Ulmus minor, Fraxinus ornus	10	11	mediocre	Art. 79 Reg. For. 48/R 2003 e smi in applicazione della L.R. 39/2000 e smi	Firenze	Reggello	90	50, 133, 204, 343, 375, 402, 403, 404, 427, 714	X		D.M. 23.06.19 67	X
L1_B0_0014	1	84	2576	Impianto artificiale	412	Misto (impianto artificiale)		16	12	mediocre	Art. 79 Reg. For. 48/R 2003 e smi in applicazione della L.R. 39/2000 e smi	Firenze	Reggello	90	182	X		D.M. 23.06.19 67	X
L1_B0_0015	1	93 - 94 - 95 - 96 - 97 - 98 - 99	5445	Robinieto d'impianto	871	Robinia pseudoa cacia	Quercus pubescens, Acer campestre, Ulmus minor, Pinus nigra	13	10	mediocre	Art. 79 Reg. For. 48/R 2003 e smi in applicazione della L.R. 39/2000 e smi	Firenze	Reggello	90, 91	F90 (73, 182, 708) F91 (152, 439)	X		D.M. 23.06.19 67	X
L1_B0_0016	1	10 0- 10 1- 10 2	5281	Robinieto d'impianto	845	Robinia pseudoa cacia	Quercus pubescens, Acer campestre, Ulmus minor, Pinus nigra	10	11	mediocre	Art. 79 Reg. For. 48/R 2003 e smi in applicazione della L.R. 39/2000 e smi	Firenze	Reggello	91	152, 157, 197, 439, 447, 448, 480, 482, 483, 484, 488	X		D.M. 23.06.19 67	X
L1_B0_0017	1		11050	Robinieto d'impianto	1768	Robinia pseudoa cacia	Quercus pubescens, Acer campestre, Ulmus minor, Pinus nigra	8	9	mediocre	Art. 79 Reg. For. 48/R 2003 e smi in applicazione della L.R. 39/2000 e smi	Firenze	Reggello	90, 91, 96	F90 (224), F91 (120, 122, 152, 157, 194), F96 (332,	X		D.M. 23.06.19 67	X

STRINGA	L O T T O	FO TO	SUP. (mq)	TIPOLOGIA FORESTALE (Bernetti 1998)	NUMERO PIANTE STIMATO MEDIANT E ADS	SPECIE PREVALE NTE	SPECIE ACCESSORIA	DIAMETRO MEDIO (cm)	ALTEZZA MEDIA (m)	STATO SANITARIO	TAGLIO CON AUTORIZ. (rif. normativo)	PROVINCIA	COMUNE	FOGLIO	PARTICELLA	art. 136 D.Lgs. 42/2004	art. 142 D.Lgs. 42/2004	Vincoli per decreto *	Vincolo idrogeologico (R.D. 3267/1923)
															333, 474)				
L1_B0_0018	1	11 9	3091	Robiniето d'impianto	495	Robinia pseudoa cacia	Quercus pubescens, Acer campestre, Ulmus minor, Pinus nigra	10	11	mediocre	Art. 79 Reg. For. 48/R 2003 e smi in applicazione della L.R. 39/2000 e smi	Firenze	Reggello	96	474, 477, 486, 487	X		D.M. 23.06.19 67	X
L1_B0_0019	1	11 8- 12 1	4269	Robiniето d'impianto	683	Robinia pseudoa cacia	Quercus pubescens, Acer campestre, Ulmus minor, Pinus nigra	10	11	mediocre	Art. 79 Reg. For. 48/R 2003 e smi in applicazione della L.R. 39/2000 e smi	Firenze	Reggello	96	332, 334, 474	X		D.M. 23.06.19 67	X
L1_B0_0020	1	11 5- 11 6- 11 7- 12 0	4987	Robiniето d'impianto	798	Robinia pseudoa cacia	Quercus pubescens, Acer campestre, Ulmus minor, Pinus nigra	9	10	mediocre	Art. 79 Reg. For. 48/R 2003 e smi in applicazione della L.R. 39/2000 e smi	Firenze	Reggello	96	3, 130, 132, 181, 335, 379, 474	X		D.M. 23.06.19 67	X
L1_B0_0021	1		16745	Robiniето d'impianto	2679	Robinia pseudoa cacia	Quercus pubescens, Acer campestre, Ulmus minor, Pinus nigra	12	10	mediocre	Art. 79 Reg. For. 48/R 2003 e smi in applicazione della L.R. 39/2000 e smi	Firenze	Reggello	96, 97	F96 (474, 484, 485, 489, 490) F97 (49, 50, 79, 232, 395)	X		D.M. 23.06.19 67	X
L1_B0_0022	1	21	4779	Robiniето d'impianto	765	Robinia pseudoa cacia	Quercus pubescens, Acer campestre, Ulmus minor, Pinus nigra	10	11	mediocre	Art. 79 Reg. For. 48/R 2003 e smi in applicazione della L.R. 39/2000 e smi	Firenze	Reggello	97, 104	F97 (101, 107) F104 (1, 116, 117, 126, 151)	X	lett. C	D.M. 23.06.19 67	X
L1_B0_0023	1		5729	Robiniето d'impianto	917	Robinia pseudoa cacia	Quercus pubescens, Acer campestre, Ulmus minor, Pinus nigra	8	9	mediocre	Art. 79 Reg. For. 48/R 2003 e smi in applicazione della L.R. 39/2000 e smi	Firenze	Reggello	97	79, 232	X		D.M. 23.06.19 67	X
L1_B0_0024	1	72 - 73 - 74	3248	Robiniето d'impianto	520	Robinia pseudoa cacia	Quercus pubescens, Acer campestre, Ulmus minor, Pinus nigra	10	11	mediocre	Art. 79 Reg. For. 48/R 2003 e smi in applicazione della L.R. 39/2000 e smi	Firenze	Reggello	104	116, 120, 123, 128, 129, 133, 153	X		D.M. 23.06.19 67	X
L1_B0_0025	1		434	Robiniето d'impianto	69	Robinia pseudoa cacia	Quercus pubescens, Acer campestre, Ulmus minor, Pinus nigra	9	8	mediocre	Art. 79 Reg. For. 48/R 2003 e smi in applicazione della L.R. 39/2000 e smi	Firenze	Reggello	104	275, 281, 282, 336, 413	X		D.M. 23.06.19 67	X
L1_B0_0026	1	64 - 65 - 66	10662	Robiniето d'impianto	1706	Robinia pseudoa cacia	Acer campestre	12	11	buono	Art. 79 Reg. For. 48/R 2003 e smi in applicazione della L.R. 39/2000 e smi	Firenze	Reggello	110	40, 42, 43, 44, 95, 106, 109, 111, 124, 129, 132, 135,	X		D.M. 23.06.19 67	X

STRINGA	L O T T O	FO TO	SUP. (mq)	TIPOLOGIA FORESTALE (Bernetti 1998)	NUMERO PIANTE STIMATO MEDIANT E ADS	SPECIE PREVALE NTE	SPECIE ACCESSORIA	DIAMETRO MEDIO (cm)	ALTEZZA MEDIA (m)	STATO SANITARIO	TAGLIO CON AUTORIZ. (rif. normativo)	PROVINCIA	COMUNE	FOGLIO	PARTICELLA	art. 136 D.Lgs. 42/2004	art. 142 D.Lgs. 42/2004	Vincoli per decreto *	Vincolo idrogeologico (R.D. 3267/1923)
		- 67 - 68 - 69													159, 177, 521, 528, 530, 579				
L1_B0_0027	1	70	8646	Robinieto d'impianto	1383	Robinia pseudoa cacia	Acer campestre	13	10	buono	Art. 79 Reg. For. 48/R 2003 e smi in applicazione della L.R. 39/2000 e smi	Firenze	Reggello	110	75, 102, 118, 119, 123, 124, 140, 143, 279, 284	X		D.M. 23.06.19 67	X
L1_B0_0028	1	71	1654	Robinieto d'impianto	265	Robinia pseudoa cacia	Acer campestre	9	8	buono	Art. 79 Reg. For. 48/R 2003 e smi in applicazione della L.R. 39/2000 e smi	Firenze	Reggello	110	105, 124, 162, 288, 290, 292	X		D.M. 23.06.19 67	X
L1_B0_0029	1		15680	Querceto mesotermofilo di roverella a Rosa sempervirens	2509	Quercus pubesce ns	Robinia pseudoacacia, Acer campestre, Ulmus minor	11	8	buono	Art. 79 Reg. For. 48/R 2003 e smi in applicazione della L.R. 39/2000 e smi	Firenze	Figline e Incisa in Val d'Arno	2, 11	F2 (143) F11 (96, 106, 110, 515, 516, 539, 541, 543, 554, 555, 556	X		D.M. 23.06.19 67	X
L1_B0_0030	1		2606	Robinieto d'impianto	417	Robinia pseudoa cacia	Quercus pubescens, Acer campestre, Ulmus minor, Salix alba, Populus nigra	10	9	buono	Art. 79 Reg. For. 48/R 2003 e smi in applicazione della L.R. 39/2000 e smi	Firenze	Figline e Incisa in Val d'Arno	11	110	X		D.M. 23.06.19 67	X
L1_B0_0031	1		2935	Robinieto d'impianto	470	Robinia pseudoacacia		11	11	buono	Art. 79 Reg. For. 48/R 2003 e smi in applicazione della L.R. 39/2000 e smi	Firenze	Reggello	110	124, 265, 241	X		D.M. 23.06.19 67	X

* Decreto Ministeriale 23/06/1967 – “Zona ai lati dell'Autostrada del Sole nei Comuni di Barberino di Mugello, Calenzano, Sesto Fiorentino, Campi Bisenzio, Firenze, Bagno a Ripoli, Scandicci, Rignano sull'Arno, Reggello, Impruneta, Incisa in Val d'Arno, Figline Valdarno”

8. DOCUMENTAZIONE FOTOGRAFICA



Foto n. 1



Foto n.2



Foto n. 3



Foto n. 4



Foto n. 5



Foto n.6



Foto n. 7



Foto n. 8



Foto n. 9



Foto n. 10



Foto n. 11



Foto n. 12



Foto n. 13



Foto n. 14



Foto n. 15



Foto n. 16



Foto n. 17



Foto n. 18



Foto n. 19



Foto n. 20



Foto n. 21



Foto n. 22



Foto n. 23



Foto n. 24



Foto n. 25



Foto n. 26



Foto n. 27



Foto n. 28



Foto n. 29



Foto n. 30



Foto n. 31



Foto n. 32



Foto n. 33



Foto n. 34



Foto n. 35



Foto n. 36



Foto n. 37



Foto n. 38



Foto n. 39



Foto n. 40



Foto n. 41



Foto n. 42



Foto n. 43



Foto n. 44

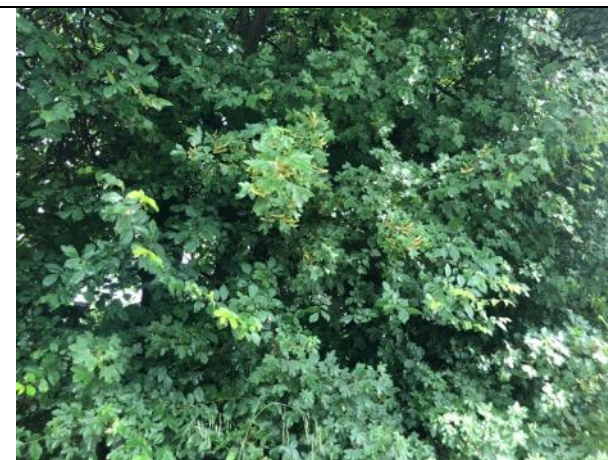

Foto n. 45



Foto n. 46



Foto n. 47



Foto n. 48



Foto n. 49

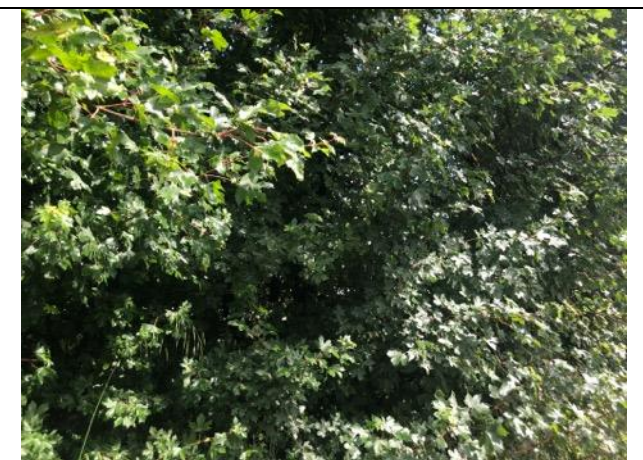

Foto n. 50



Foto n. 51

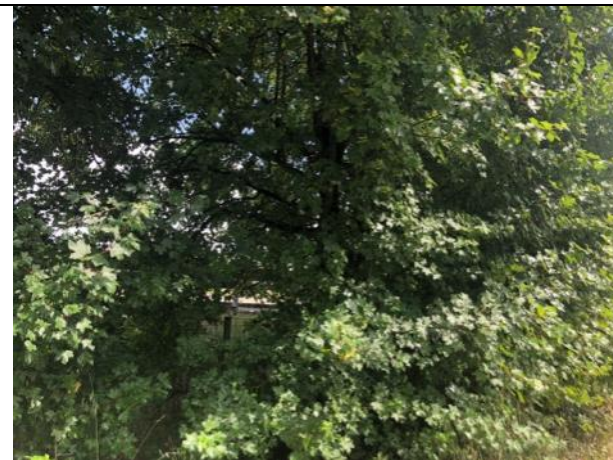

Foto n. 52



Foto n. 53



Foto n. 54



Foto n. 55



Foto n. 56



Foto n. 57



Foto n. 58



Foto n. 59



Foto n. 60



Foto n. 61



Foto n. 62



Foto n. 63



Foto n. 64



Foto n. 65



Foto n. 66



Foto n. 67



Foto n. 68



Foto n. 69



Foto n. 70



Foto n. 71



Foto n. 72



Foto n. 73



Foto n. 74



Foto n. 75



Foto n. 76



Foto n. 77



Foto n. 78



Foto n. 79



Foto n. 80



Foto n. 81

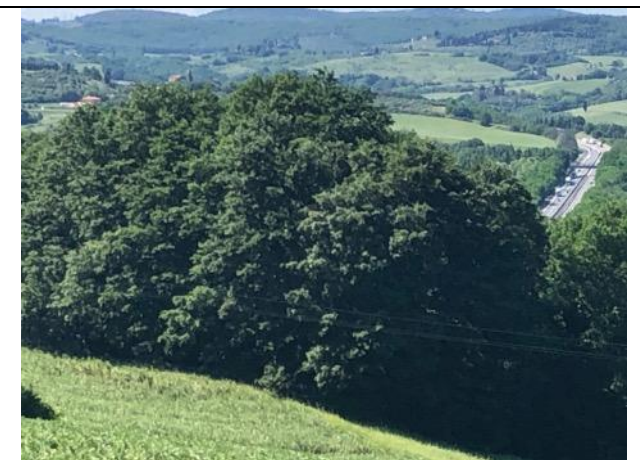

Foto n. 82



Foto n. 83



Foto n. 84



Foto n. 85



Foto n. 86



Foto n. 87



Foto n. 88



Foto n. 89



Foto n. 90



Foto n. 91



Foto n. 92



Foto n. 93



Foto n. 94

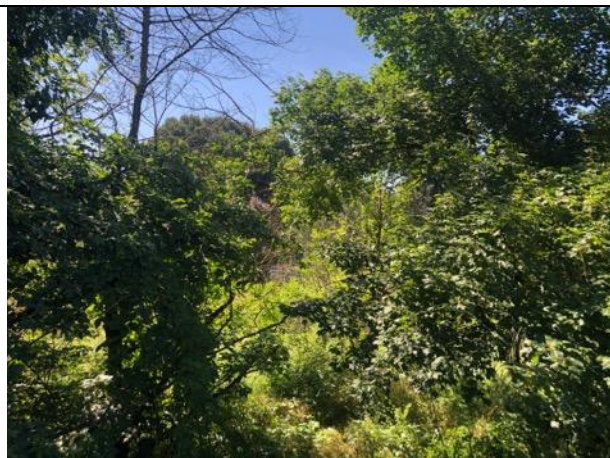

Foto n. 95



Foto n. 96



Foto n. 97

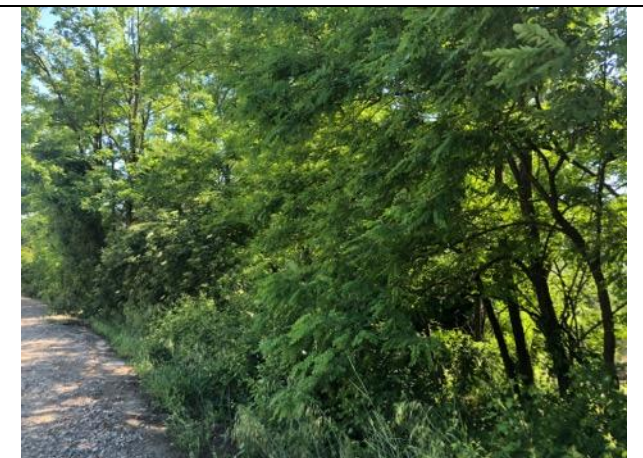

Foto n. 98



Foto n. 99



Foto n. 100



Foto n. 101



Foto n. 102



Foto n. 103



Foto n. 104



Foto n. 105



Foto n. 106



Foto n. 107



Foto n. 108



Foto n. 109



Foto n. 110



Foto n. 111



Foto n. 112



Foto n. 113



Foto n. 114



Foto n. 115



Foto n. 116



Foto n. 117



Foto n. 118



Foto n. 119



Foto n. 120



Foto n. 121